Liberté • Égalité • Fraternité
RÉPUBLIQUE FRANÇAISE

MINISTÈRE
DE LA TRANSITION
ÉCOLOGIQUE
ET SOLIDAIRE

Site Natura 2000 Dunes du littoral girondin de la pointe de Grave au Cap Ferret

FR7200678 (Département de la Gironde, Région Nouvelle-Aquitaine)
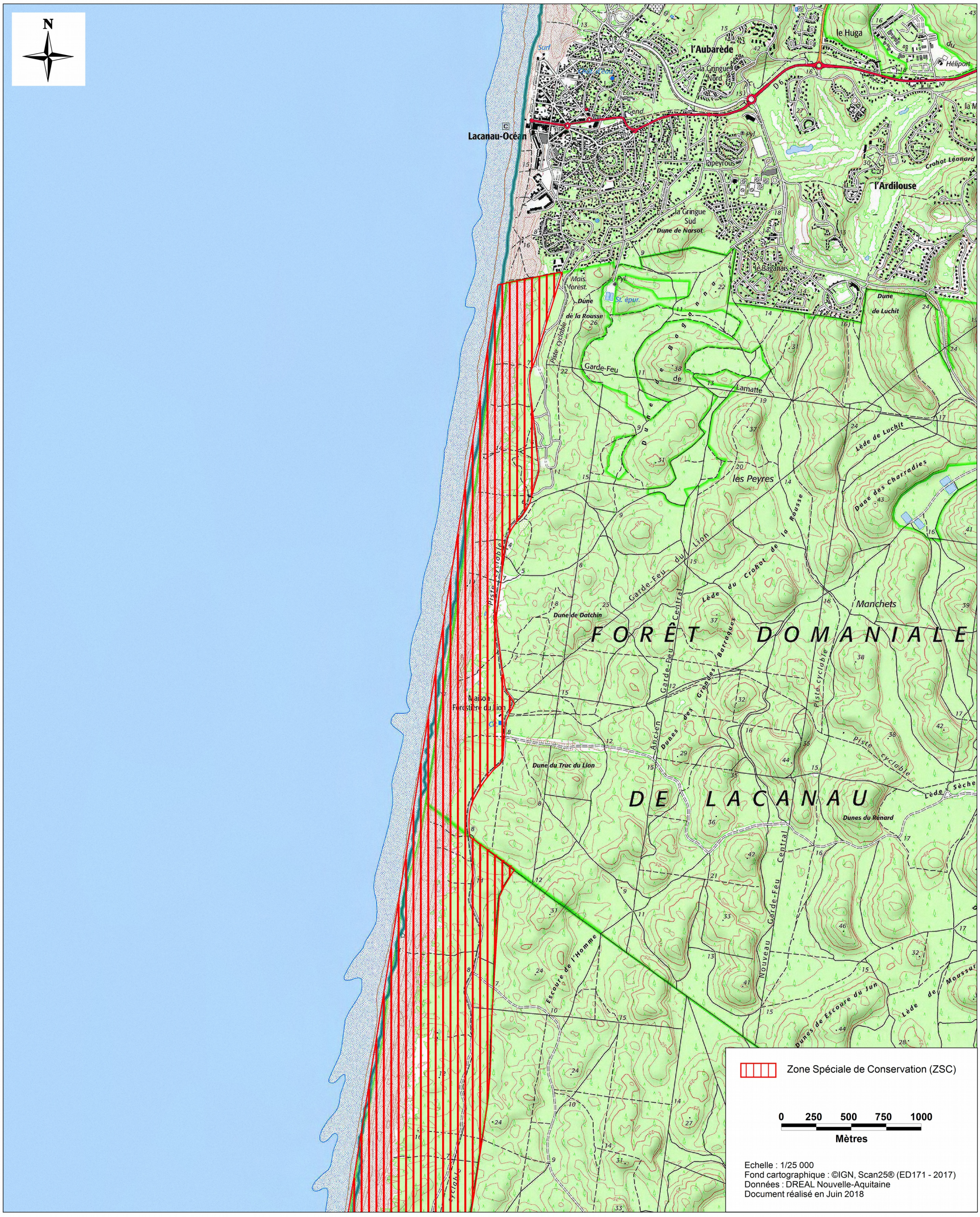
Carte n°8/13 (fond cartographique IGN Scan25) annexée à l'arrêté de désignation de la ZSC