MINISTÈRE
DE LA TRANSITION
ÉCOLOGIQUE
ET DE LA COHÉSION
DES TERRITOIRES

Liberté
Égalité
Fraternité

Modification d'une zone spéciale de conservation

Site Natura 2000 "Vallée de la Dordogne Quercynoise"
Zone spéciale de conservation "FR7300898"
(Département(s) : "Lot")

Carte n°2/8 au 1/25 000

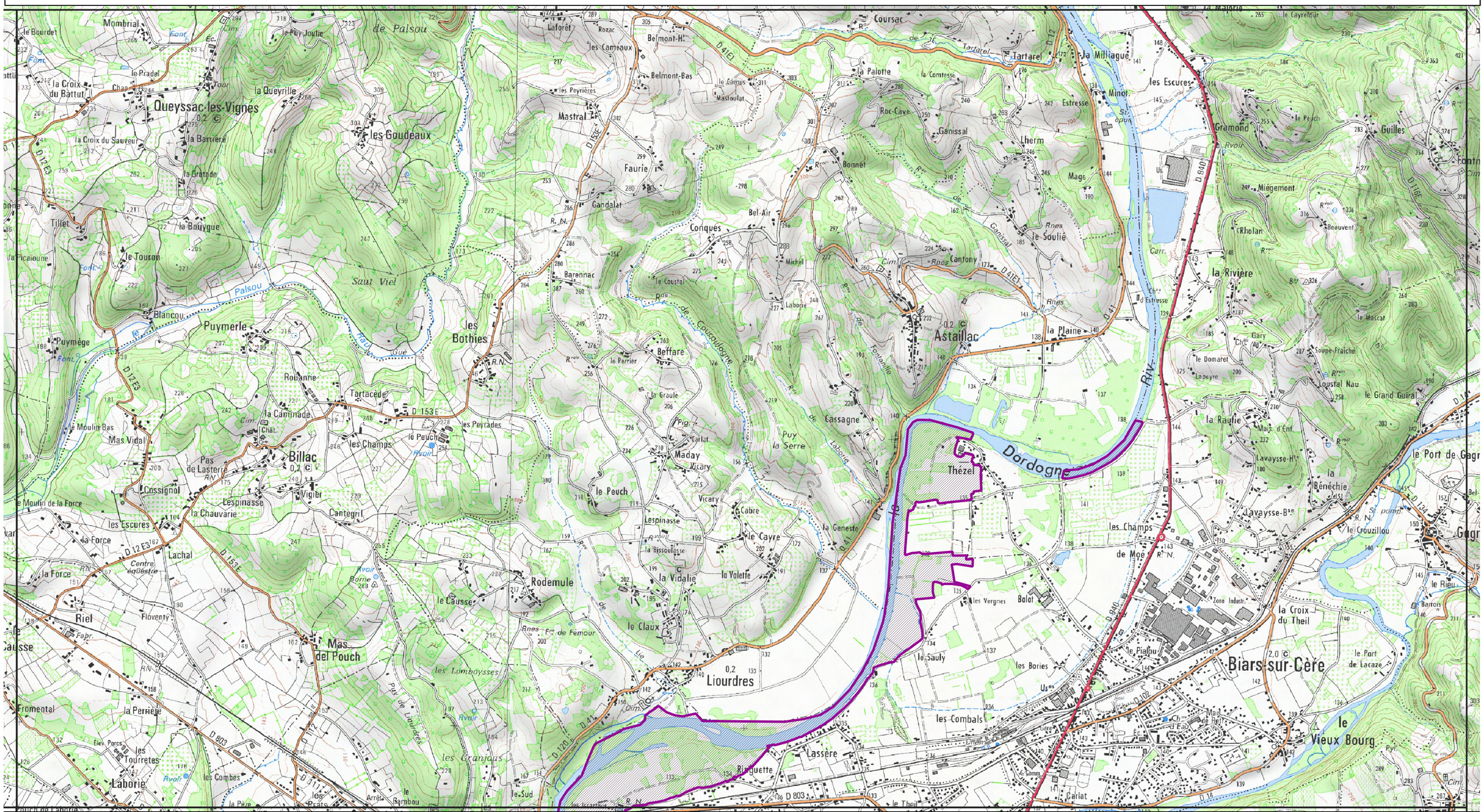

Echelle : 1/25 000 au format A3 paysage
Fond IGN ® Scan 25
Données DREAL Occitanie
Date : Juillet 2022

Zone spéciale de conservation "Vallée Dordogne Quercynoise"

0 0,5 1 1,5 2 km