Liberté • Égalité • Fraternité
RÉPUBLIQUE FRANÇAISE

MINISTÈRE
DE LA TRANSITION
ÉCOLOGIQUE
ET SOLIDAIRE

Site Natura 2000 Coteaux calcaires de la vallée de la Dordogne

FR7200664 (Département de la Dordogne, Région Nouvelle-Aquitaine)
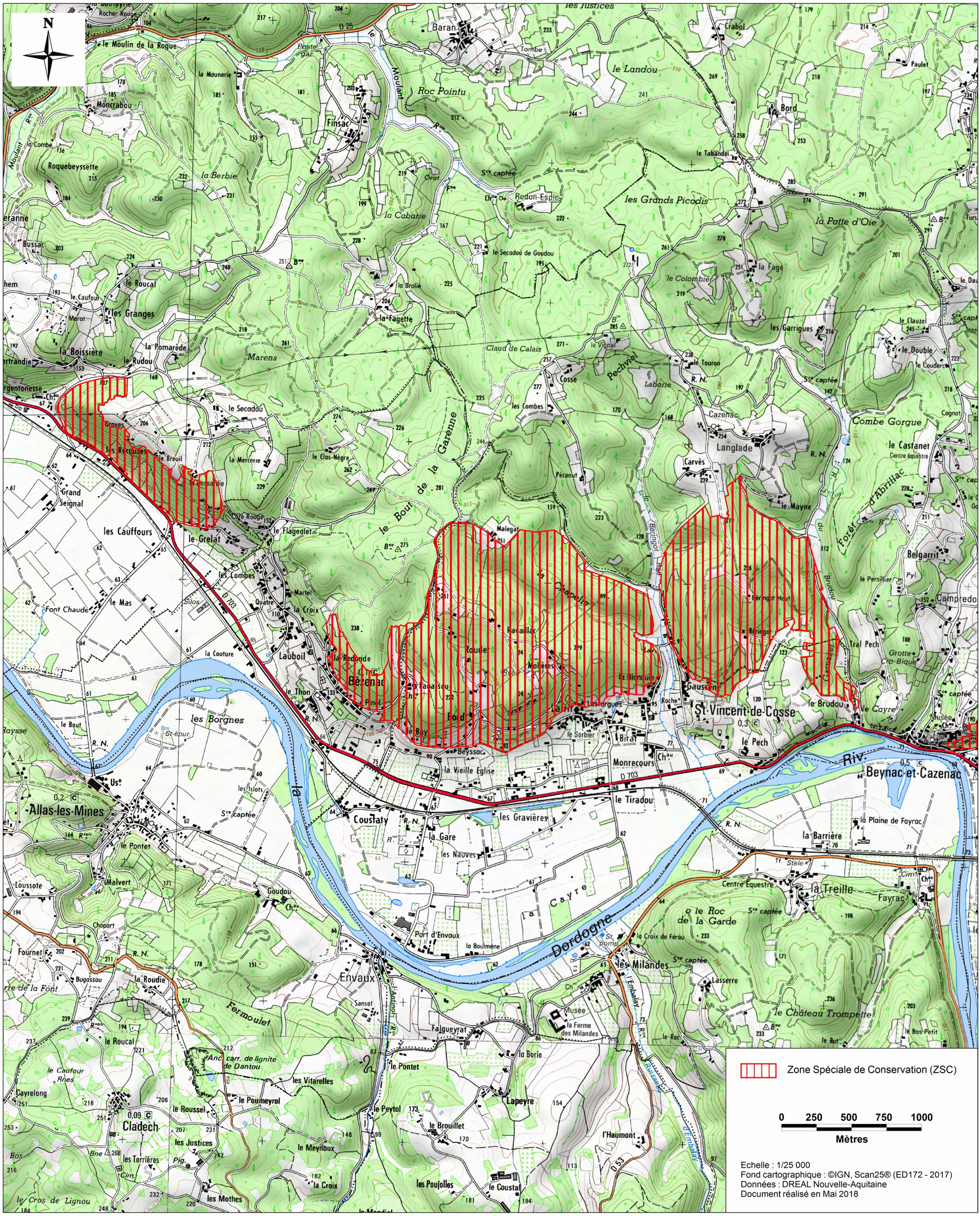
Carte n°5/9 (fond cartographique IGN Scan25) annexée à l'arrêté de désignation de la ZSC