MINISTÈRE
DE LA TRANSITION
ÉCOLOGIQUE
ET DE LA COHÉSION
DES TERRITOIRES
Liberté
Égalité
Fraternité

Site Natura 2000 BOCAGE A OSMODERMA EREMITA ENTRE SILLE-LE-GUILLAUME ET LA GRANDE-CHARNIE
FR5202003 (Département de la Sarthe; Région des Pays de la Loire)

Carte d'assemblage au 1/60 000 et 4 cartes au 1/25 200 annexées à l'arrêté de désignation de la ZSC
Signé le :

La ministre de la Transition écologique et de la cohésion des territoires
Christophe BECHU

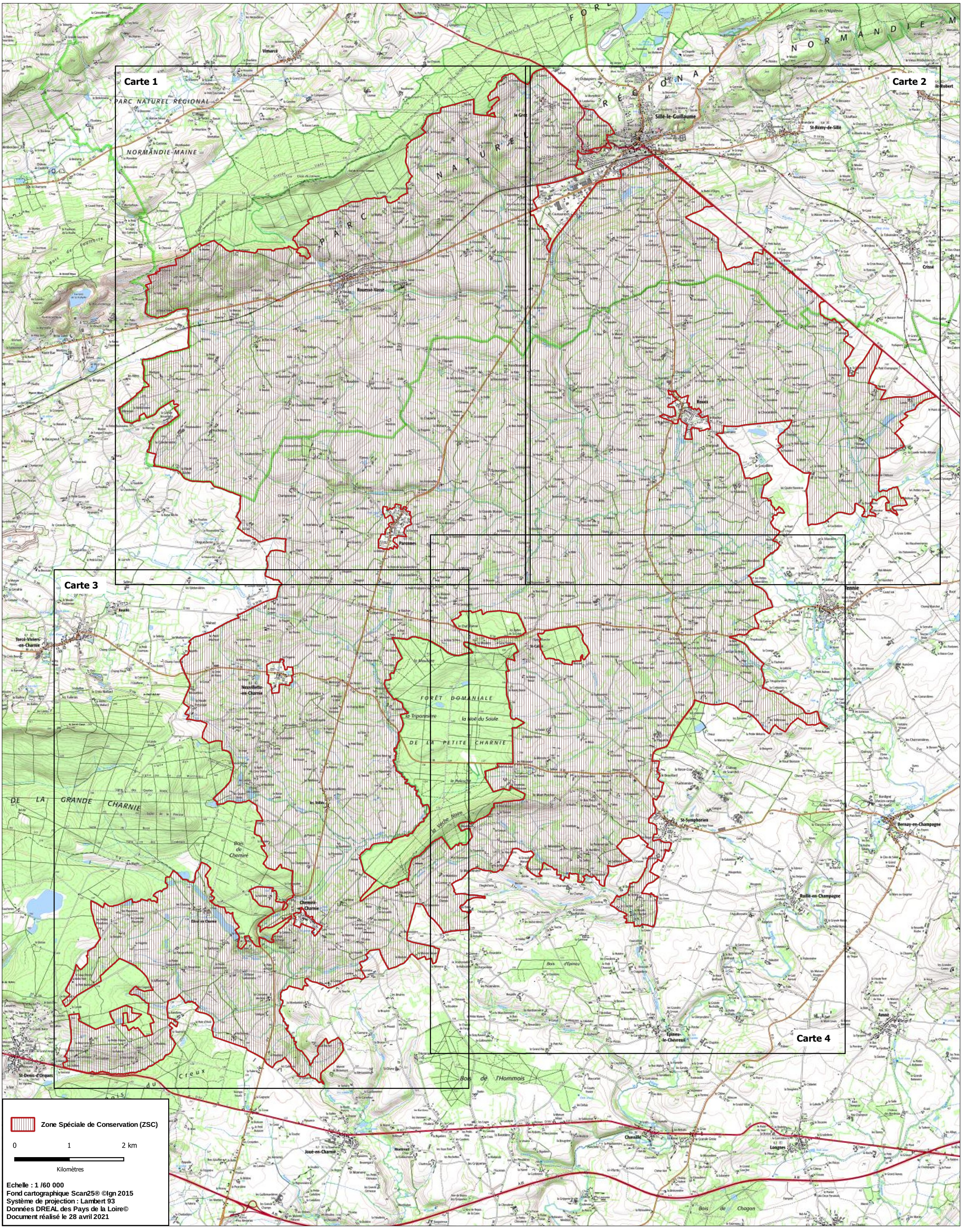

Zone Spéciale de Conservation (ZSC)

0 1 2 km

Kilomètres

Echelle : 1 /60 000
Fond cartographique Scan25® ©Ign 2015
Système de projection : Lambert 93
Données DREAL des Pays de la Loire©
Document réalisé le 28 avril 2021