MINISTÈRE
DE LA TRANSITION
ÉCOLOGIQUE

Liberté
Égalité
Fraternité

Site Natura 2000: "Pelouses et milieux cavernicoles de la vallée de la Chiers et de l'Othain, fort du Chenois, buxaie de Montmédy" - FR4100155 (Départements de la Meurthe-et-Moselle, des Ardennes et de la Meuse)

Carte d'assemblage annexée à l'arrêté de modification de la ZSC

Signé le
La ministre de la transition écologique
Barbara POMPILI

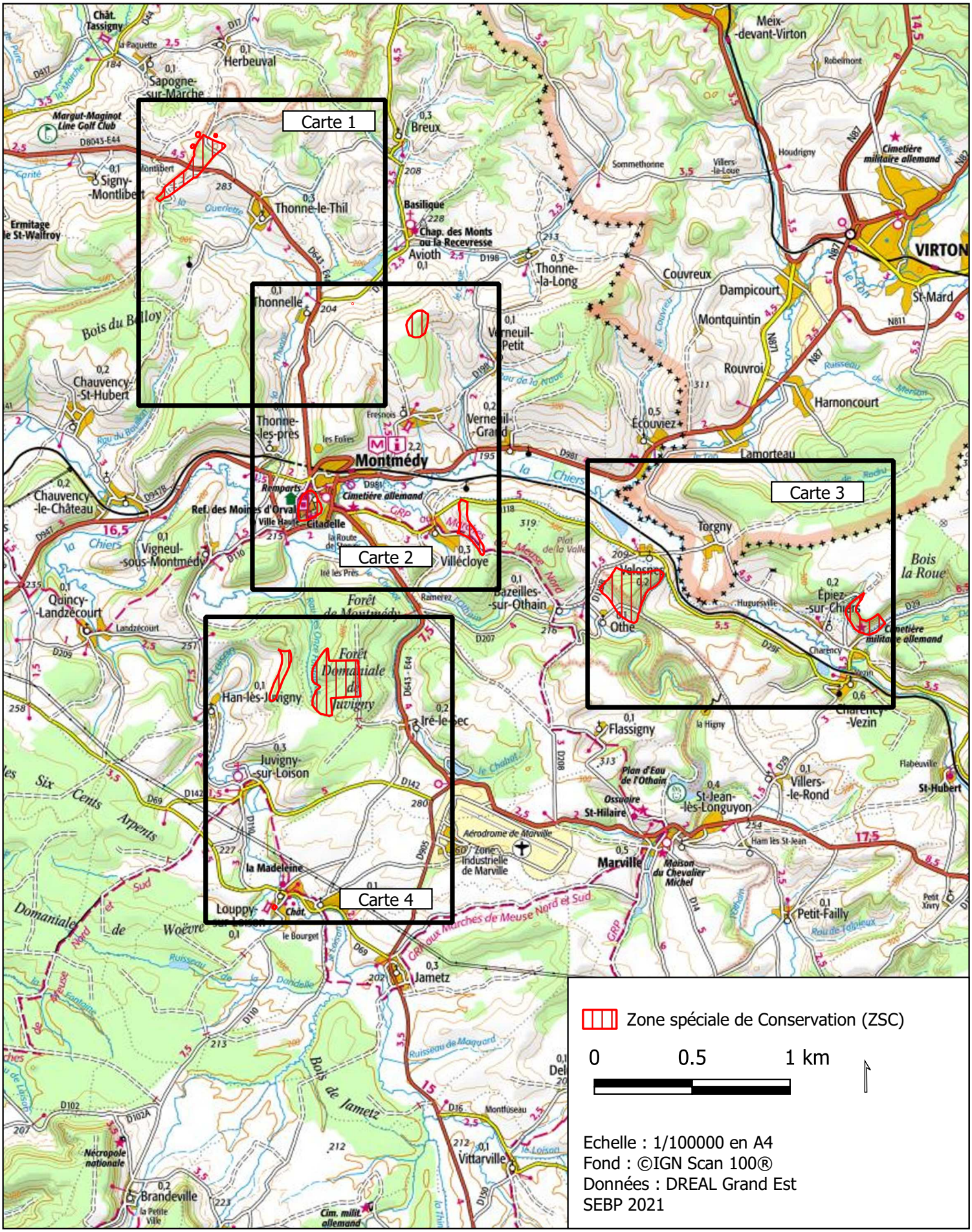

Echelle : 1/100000 en A4
Fond : ©IGN Scan 100®
Données : DREAL Grand Est
SEBP 2021

MINISTÈRE
DE LA TRANSITION
ÉCOLOGIQUE

Liberté
Égalité
Fraternité

Site Natura 2000: "Pelouses et milieux cavernicoles de la vallée de la Chiers et de l'Othain, fort du Chenois, buxaie de Montmédy" - FR4100155 (Départements de la Meurthe-et-Moselle, des Ardennes et de la Meuse)

Carte 1/4 au 1/25 000ème annexée à l'arrêté de modification de la ZSC.

La ministre de la transition écologique
Barbara POMPILI

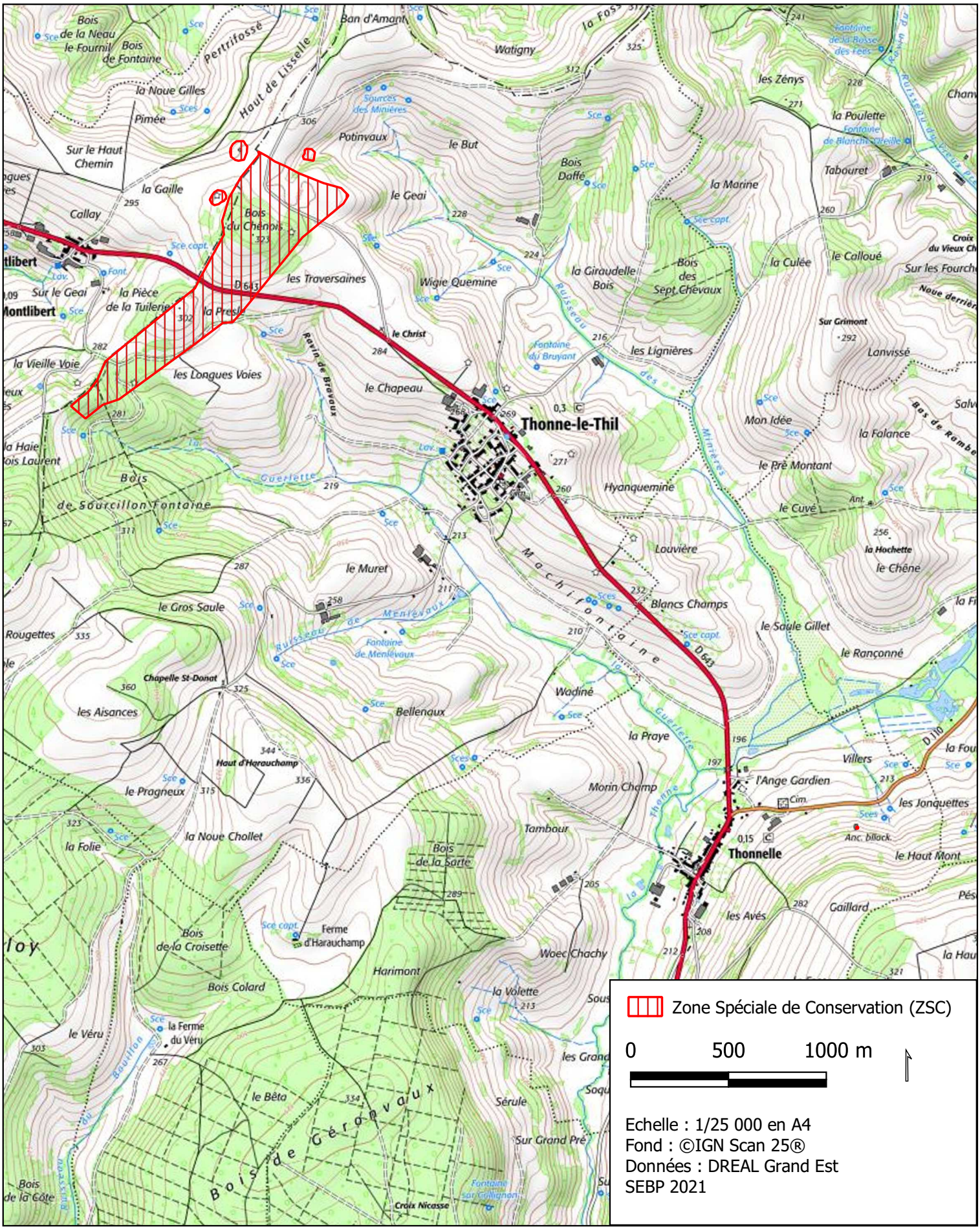

MINISTÈRE
DE LA TRANSITION
ÉCOLOGIQUE

Liberté
Égalité
Fraternité

Site Natura 2000: "Pelouses et milieux cavernicoles de la vallée de la Chiers et de l'Othain, fort du Chenois, buxaie de Montmédy" - FR4100155 (Départements de la Meurthe-et-Moselle, des Ardennes et de la Meuse)

Carte 2/4 au 1/25 000ème annexée à l'arrêté de modification de la ZSC.

La ministre de la transition écologique
Barbara POMPILI

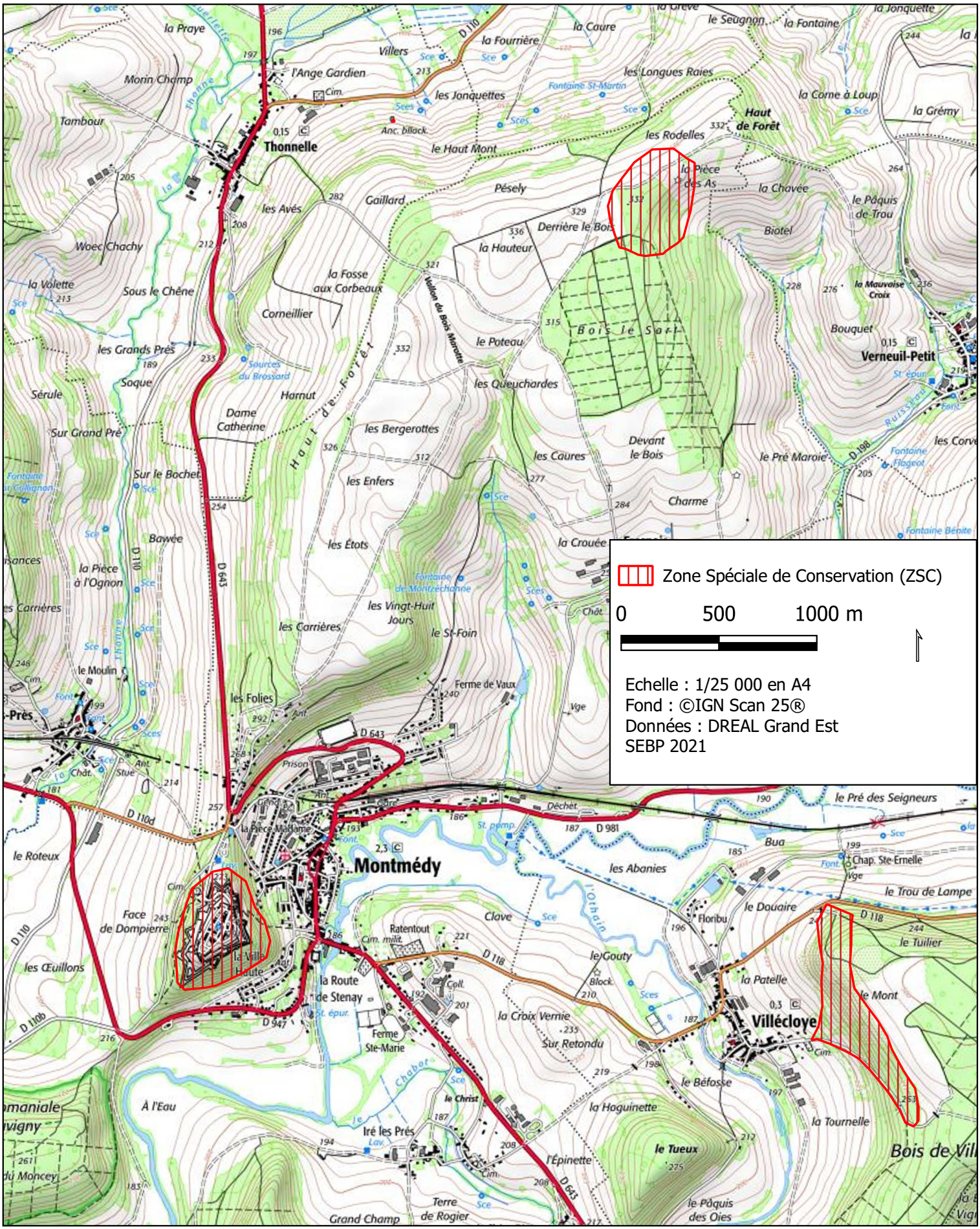

MINISTÈRE
DE LA TRANSITION
ÉCOLOGIQUE
Liberté
Égalité
Fraternité

Site Natura 2000: "Pelouses et milieux cavernicoles de la vallée de la Chiers et de l'Othain, fort du Chenois, buxaie de Montmédy" - FR4100155 (Départements de la Meurthe-et-Moselle, des Ardennes et de la Meuse)

Carte 3/4 au 1/25 000ème annexée à l'arrêté de modification de la ZSC.

La ministre de la transition écologique
Barbara POMPILI

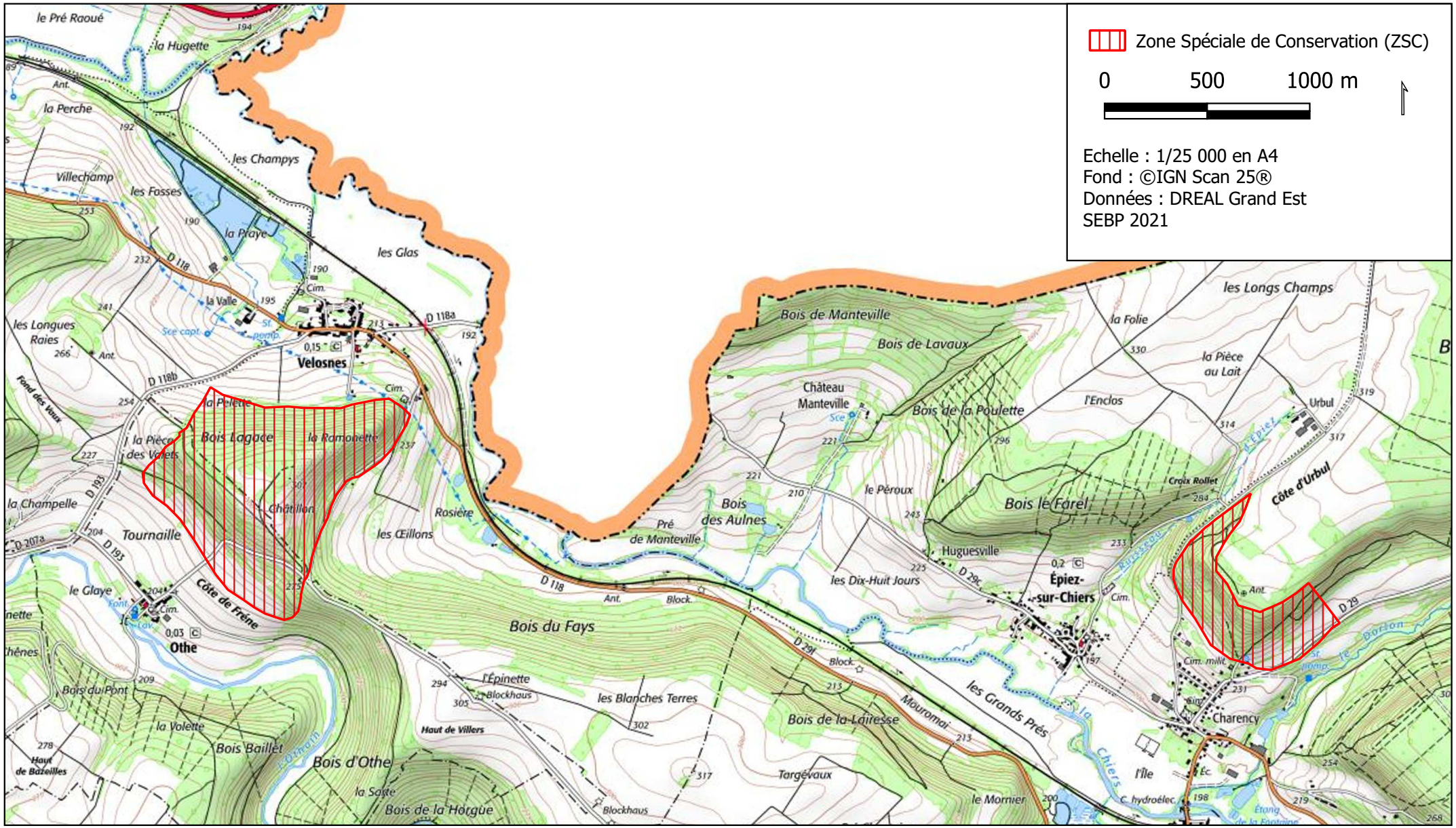

MINISTÈRE
DE LA TRANSITION
ÉCOLOGIQUE

Liberté
Égalité
Fraternité

Site Natura 2000: "Pelouses et milieux cavernicoles de la vallée de la Chiers et de l'Othain, fort du Chenois, buxaie de Montmédy" - FR4100155 (Départements de la Meurthe-et-Moselle, des Ardennes et de la Meuse)

Carte 4/4 au 1/25 000ème annexée à l'arrêté de modification de la ZSC.

La ministre de la transition écologique
Barbara POMPILI

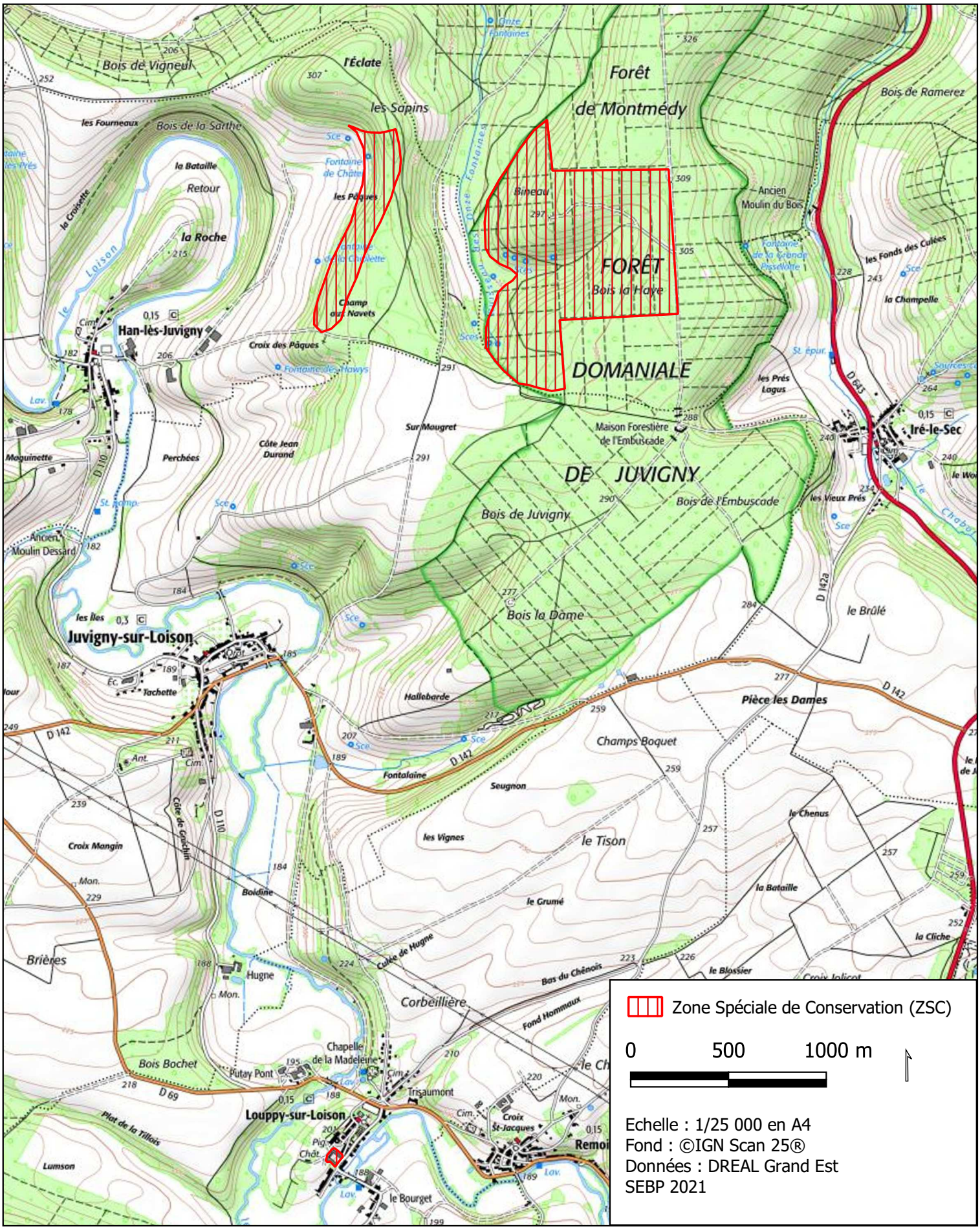

Echelle : 1/25 000 en A4
Fond : ©IGN Scan 25®
Données : DREAL Grand Est
SEBP 2021