MINISTÈRE
DE LA TRANSITION
ÉCOLOGIQUE
ET DE LA COHÉSION
DES TERRITOIRES
*Liberté*
*Égalité*
*Fraternité*

Site Natura 2000 : "Marais de Braud-et-Saint-Louis et de Saint-Ciers-sur-Gironde" - FR7200684
(Départements de la Gironde et de la Charente-Maritime, Région Nouvelle-Aquitaine)

Carte n° 2/23 au 1/25 000ème annexée à l'arrêté de modification de la Zone Spéciale de Conservation (ZSC)

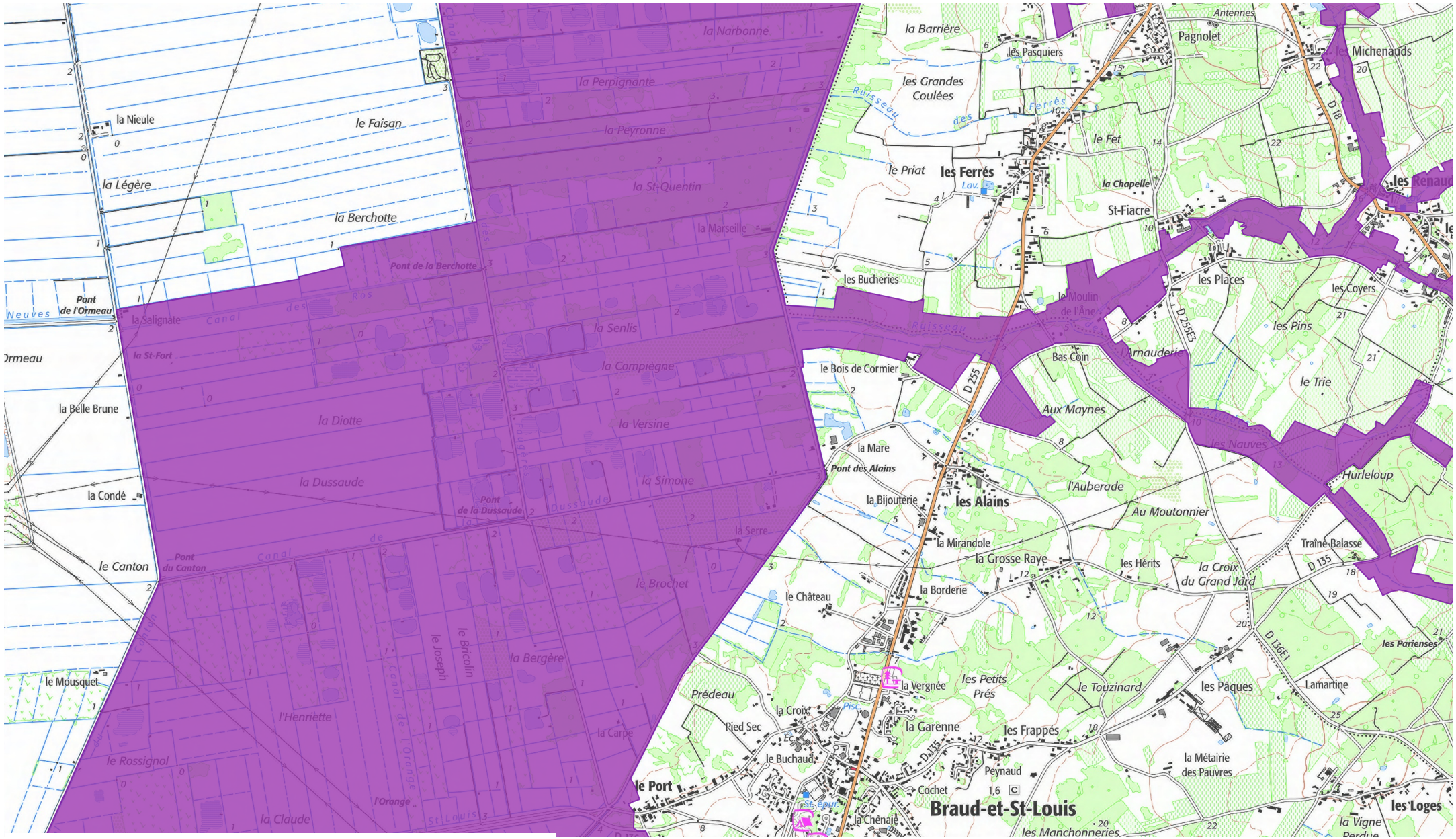


Légende

FR7200684 Marais de Braud-et-Saint-Louis et de Saint-Ciers-sur-Gironde ZSC

Echelle 1/25 000 Fond IGN Scan 25
DREAL Nouvelle-Aquitaine 2022 / 09 (LA)

N O E S

0 500 1000 m