Liberté • Égalité • Fraternité
RÉPUBLIQUE FRANÇAISE

Ministère de l'Écologie, du Développement durable et de l'Énergie

Site Natura 2000 "PLATEAU DU CAP CORSE"
Zone spéciale de conservation FR9402013
Département de Haute-Corse, Région Corse

Carte 19/19 au 1/ 25 000

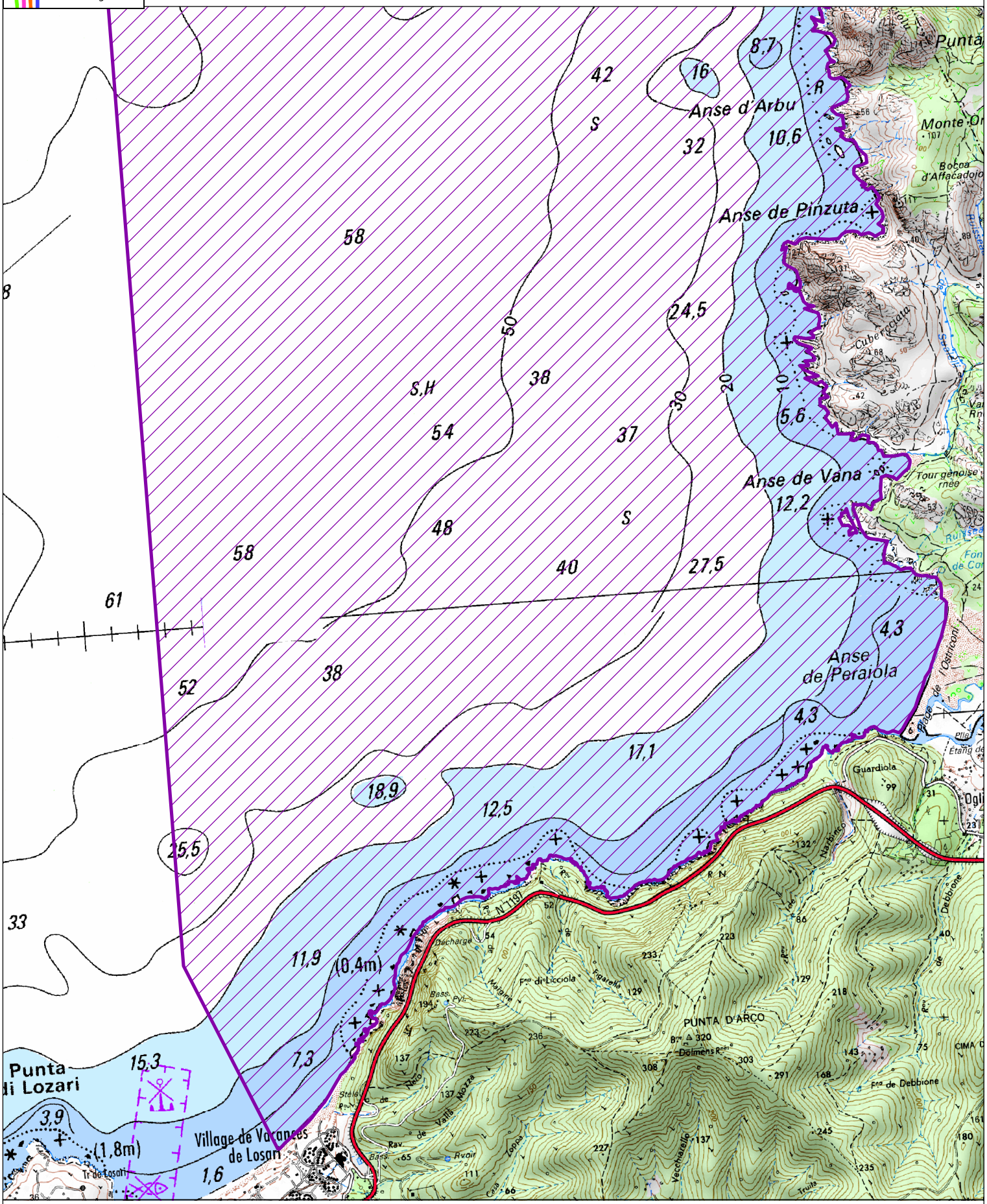

Périmètre du site Natura 2000

Fond SCAN littoral® - IGN©2010

0 0,5 1 Kilomètres