Liberté • Égalité • Fraternité
RÉPUBLIQUE FRANÇAISE

Ministère de l'Environnement, de l'Énergie et de la Mer

Site Natura 2000 Vallon de la Sandonie (Zone spéciale de conservation)

FR7200669 (Département de la Dordogne, Région Nouvelle-Aquitaine)
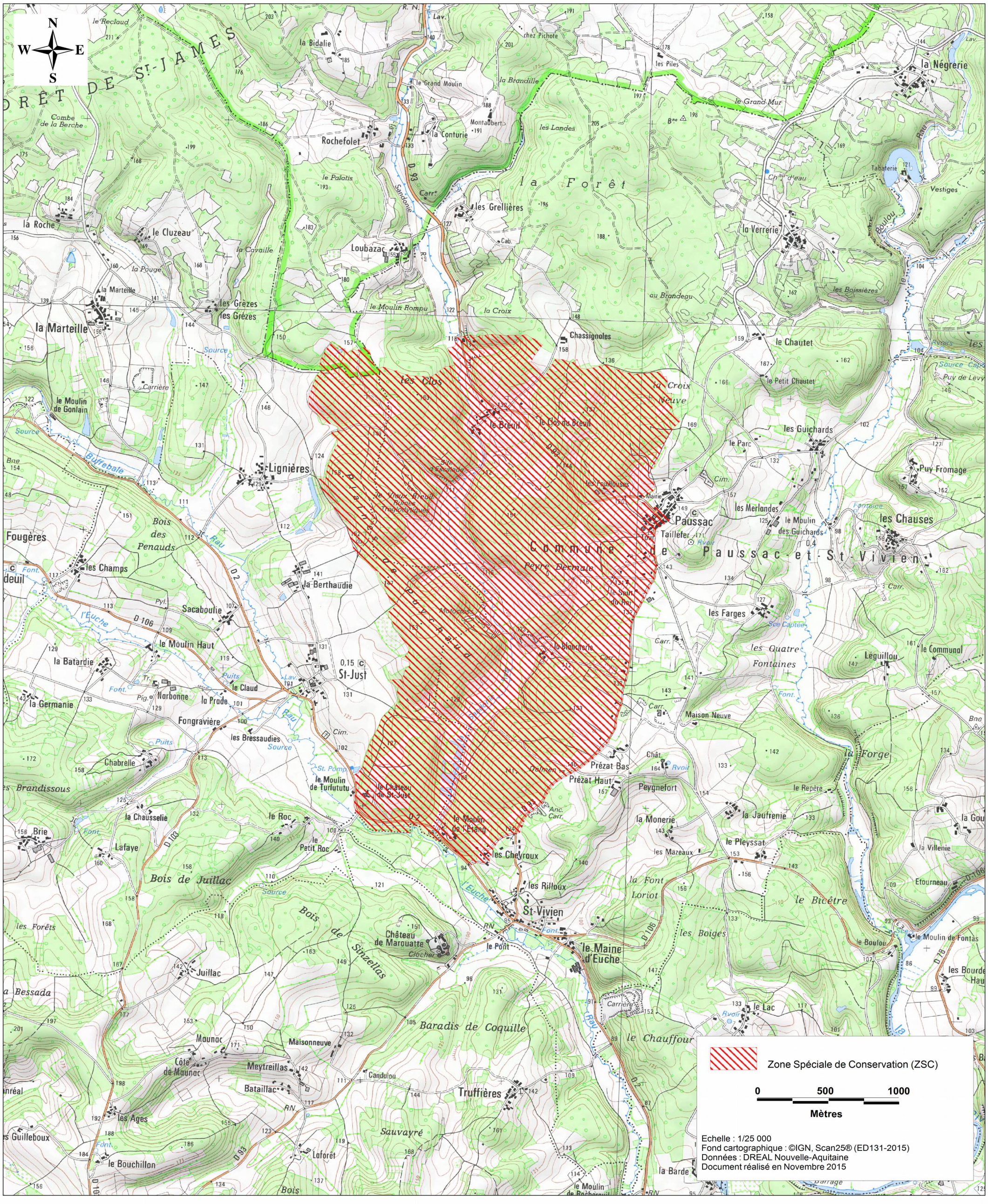
Carte n°1/1 (Fond cartographique IGN Scan25) - Modification de site d'importance communautaire
Signé le