Liberté • Égalité • Fraternité
RÉPUBLIQUE FRANÇAISE

Ministère
de l'Écologie,
du Développement
durable
et de l'Énergie

Site Natura 2000 Milieux forestiers du Châtillonnais avec marais tufeux et sites à sabot de Vénus
FR2600959 (Département de Côte-d'Or, Région Bourgogne)

Carte d'assemblage (fond IGN, Scan 100) annexée à l'arrêté de désignation de la ZSC

Signé le :

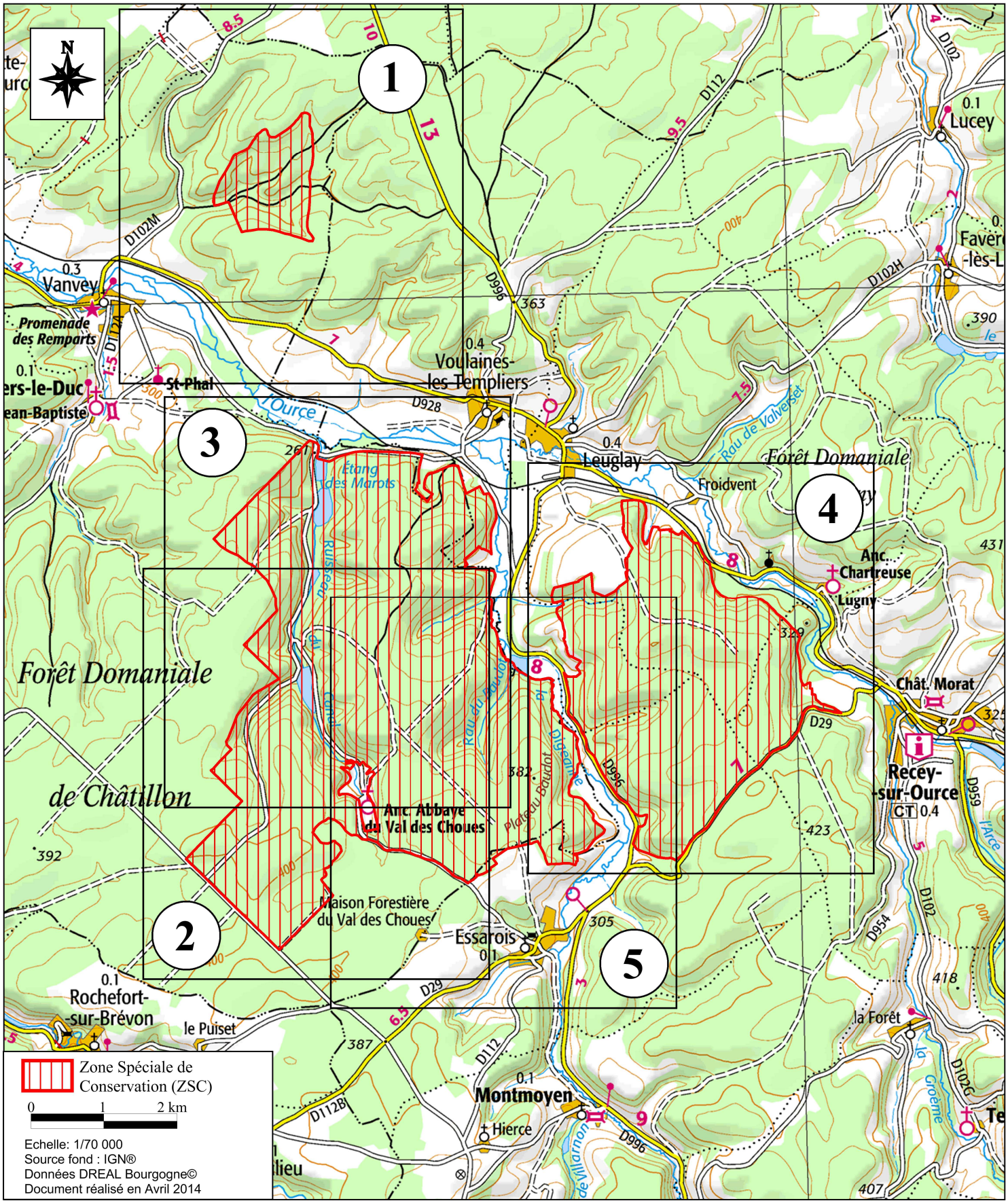

Echelle: 1/70 000
Source fond : IGN®
Données DREAL Bourgogne©
Document réalisé en Avril 2014