Site Natura 2000 CHATAIGNERAIES A OSMODERMA EREMITA AU SUD DU MANS
FR5202005 (Département de la Sarthe, Région des pays de la Loire)

Carte d'assemblage annexée à l'arrêté de désignation de la ZSC
signé le :

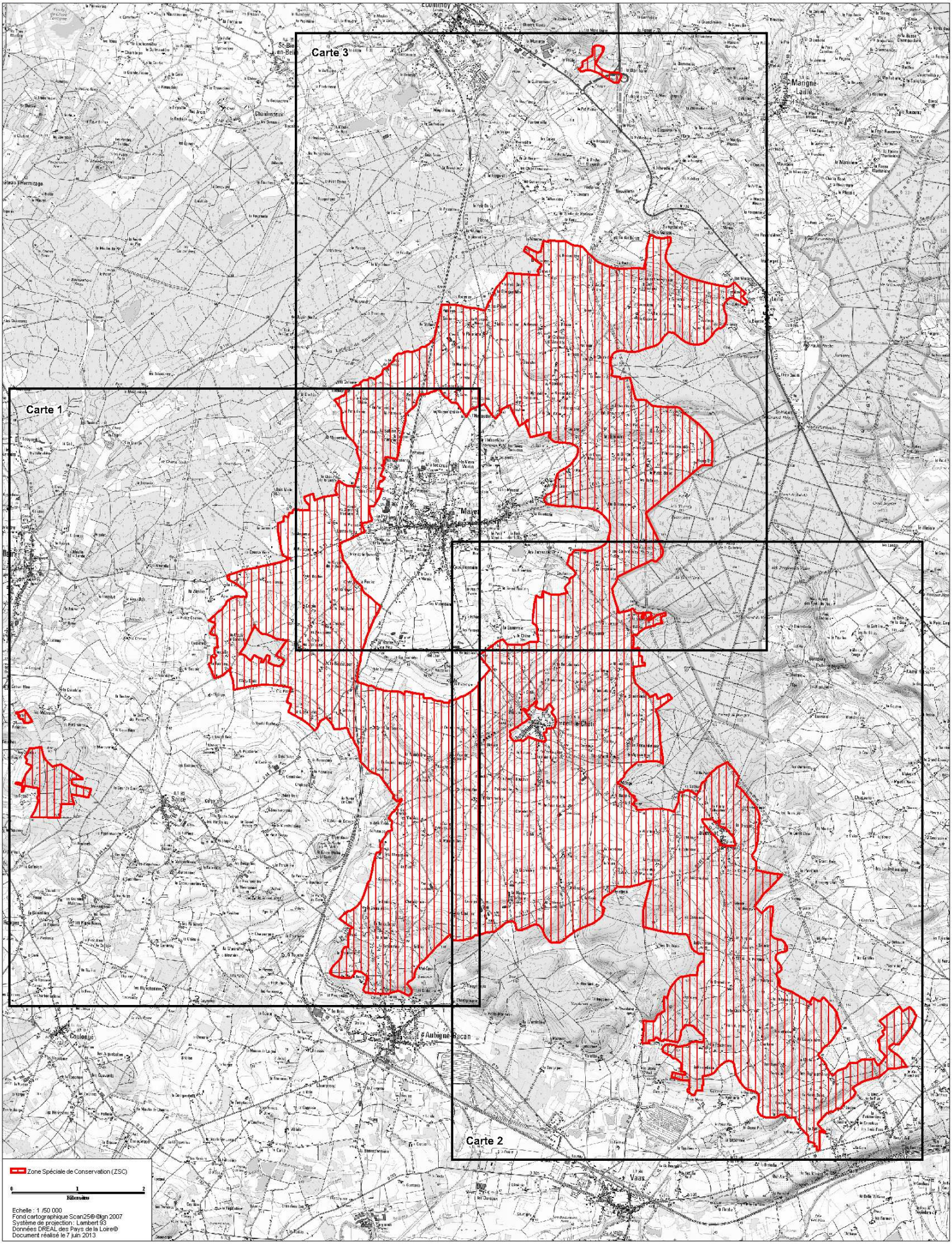

Site Natura 2000 CHATAIGNERAIES A OSMODERMA EREMITA AU SUD DU MANS
FR5202005 (Département de la Sarthe, Région des pays de la Loire)

Carte n°1/3 annexée à l'arrêté de désignation de la ZSC
signé le :

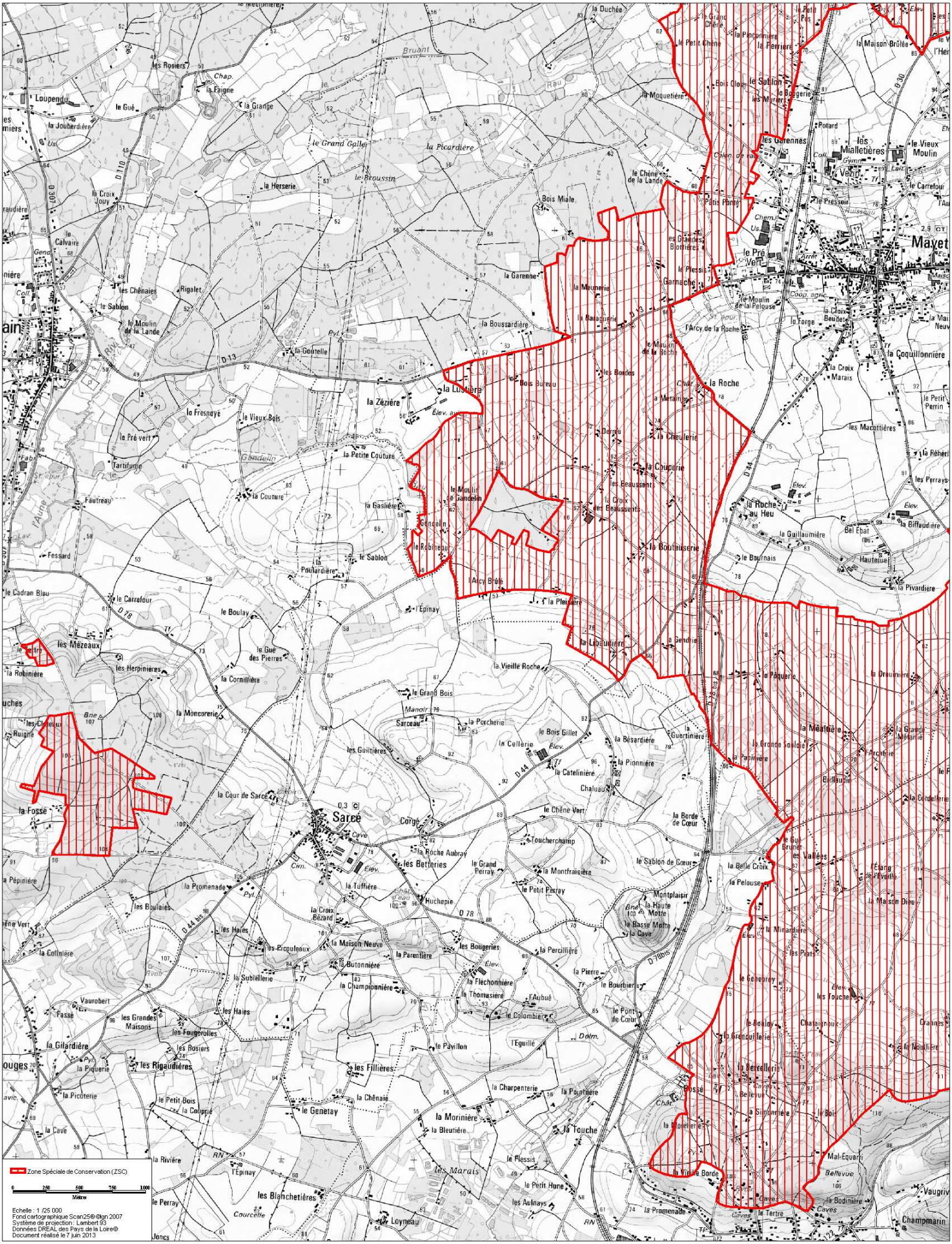

Site Natura 2000 CHATAIGNERAIES A OSMODERMA EREMITA AU SUD DU MANS
FR5202005 (Département de la Sarthe, Région des pays de la Loire)

Carte n°2/3 annexée à l'arrêté de désignation de la ZSC
signé le :

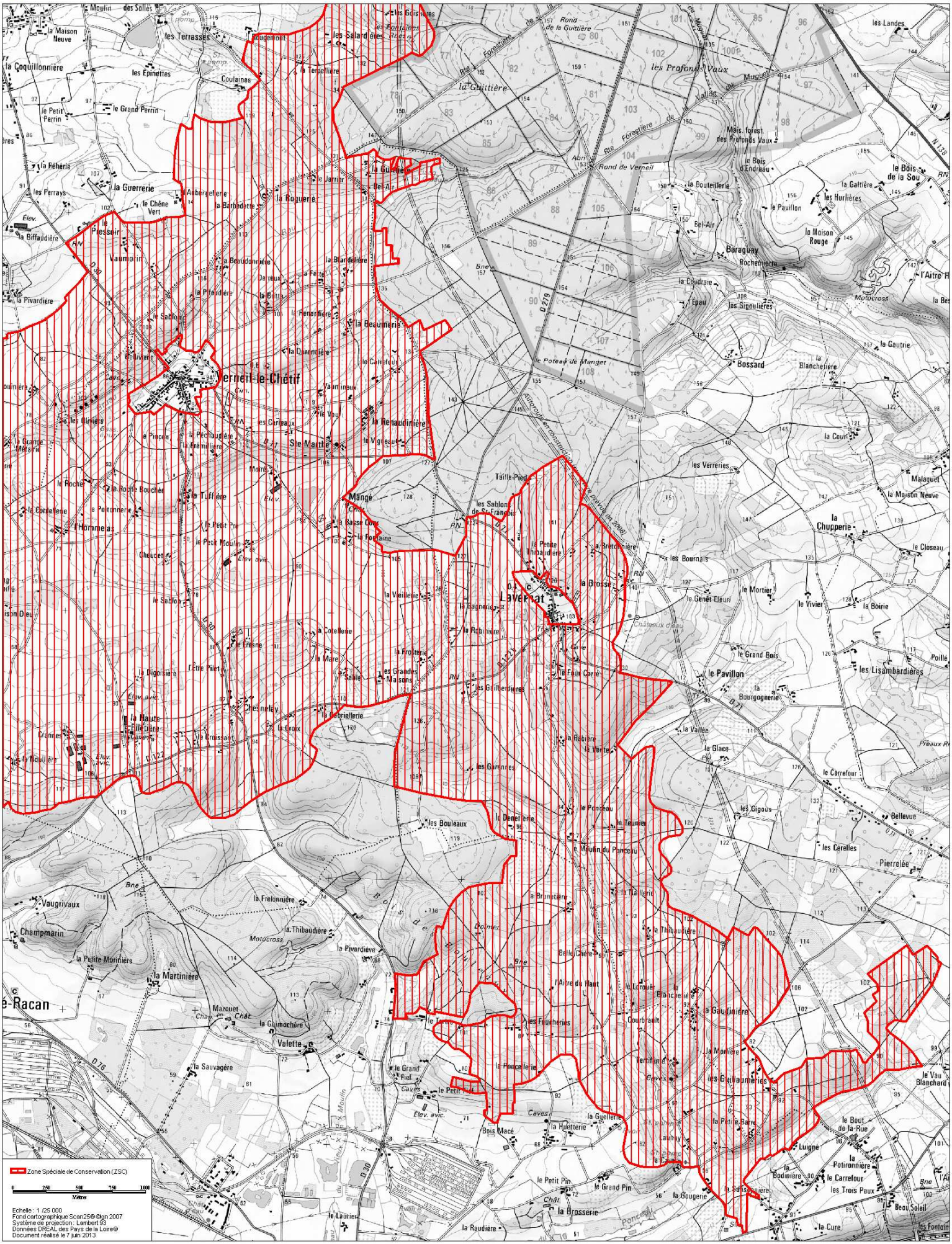

Site Natura 2000 CHATAIGNERAIES A OSMODERMA EREMITA AU SUD DU MANS
FR5202005 (Département de la Sarthe, Région des pays de la Loire)

Carte n°3/3 annexée à l'arrêté de désignation de la ZSC
signé le :

Liberté • Égalité • Fraternité
RÉPUBLIQUE FRANÇAISE
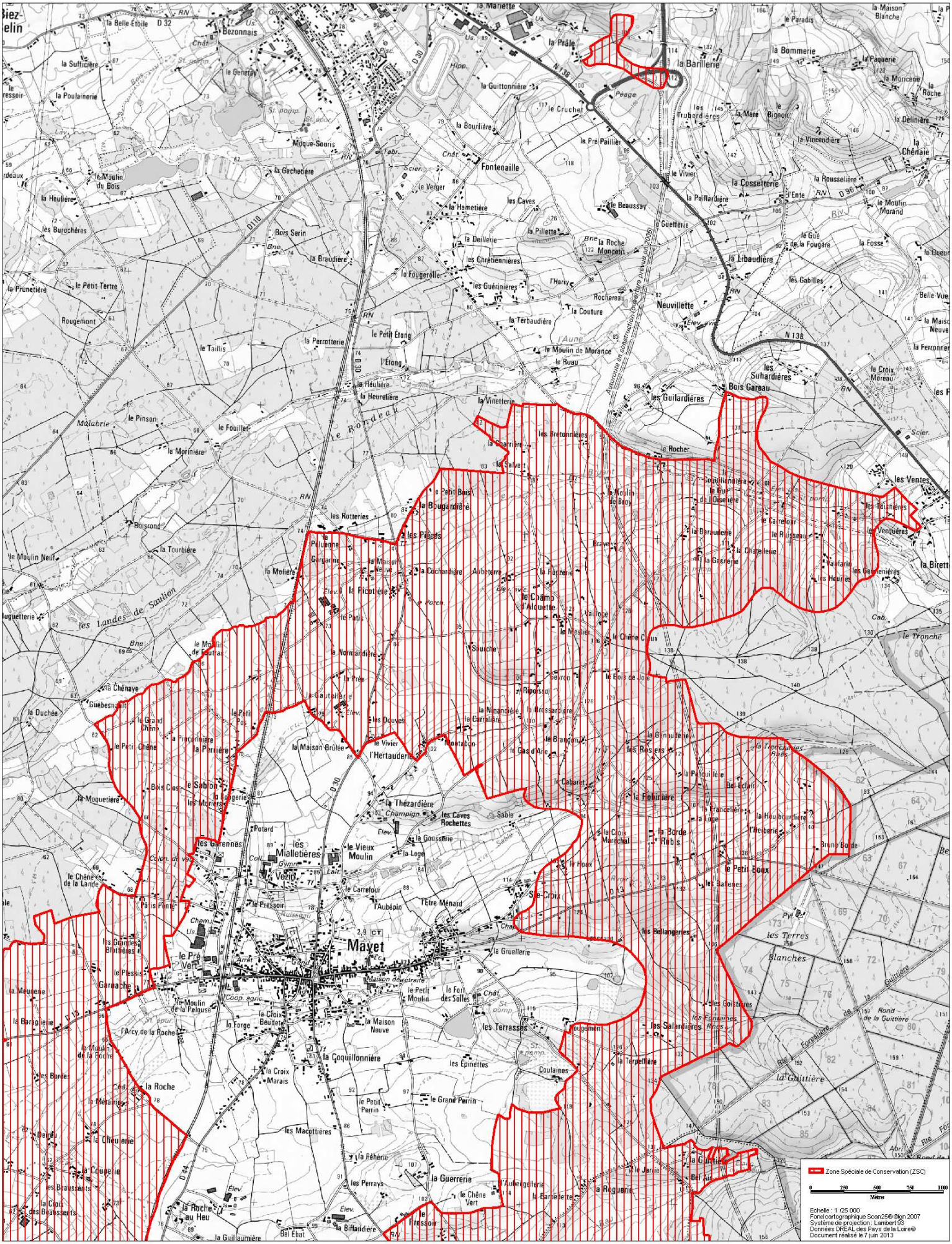
Ministère de l'Écologie, du Développement durable et de l'Énergie