Site Natura 2000 "VALLEE DU LOIR DE VAAS A BAZOUGES"
Zone spéciale de conservation FR5200649
(département de la Sarthe; département de Maine-et-Loire, région des Pays de la Loire)
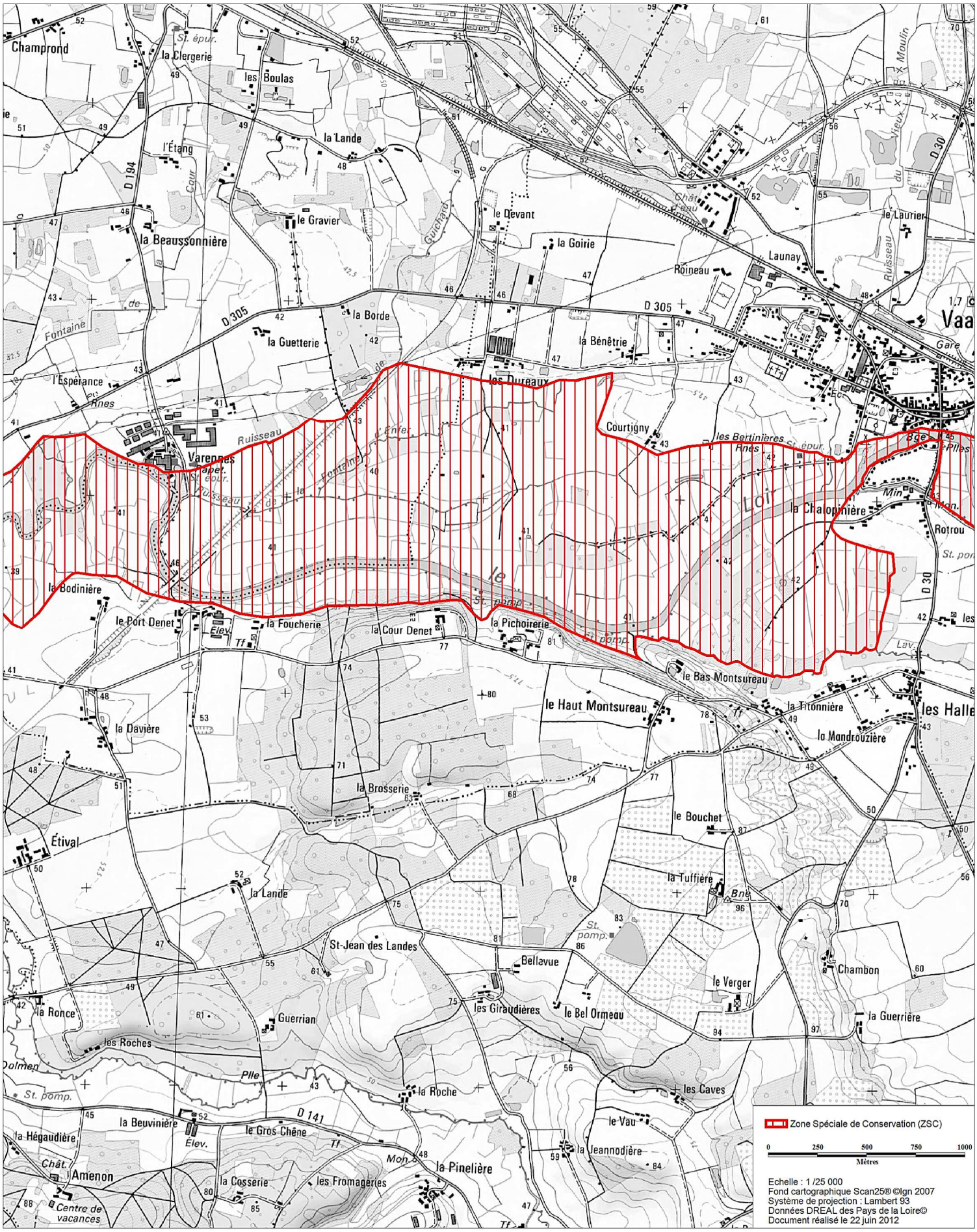
Carte 8/12 au 1/25 000