Liberté • Égalité • Fraternité
RÉPUBLIQUE FRANÇAISE

MINISTÈRE
DE LA TRANSITION
ÉCOLOGIQUE
ET SOLIDAIRE

Site Natura 2000 Vallées de la Double

FR7200671 (Départements de la Dordogne et de la Gironde, Région Nouvelle-Aquitaine)
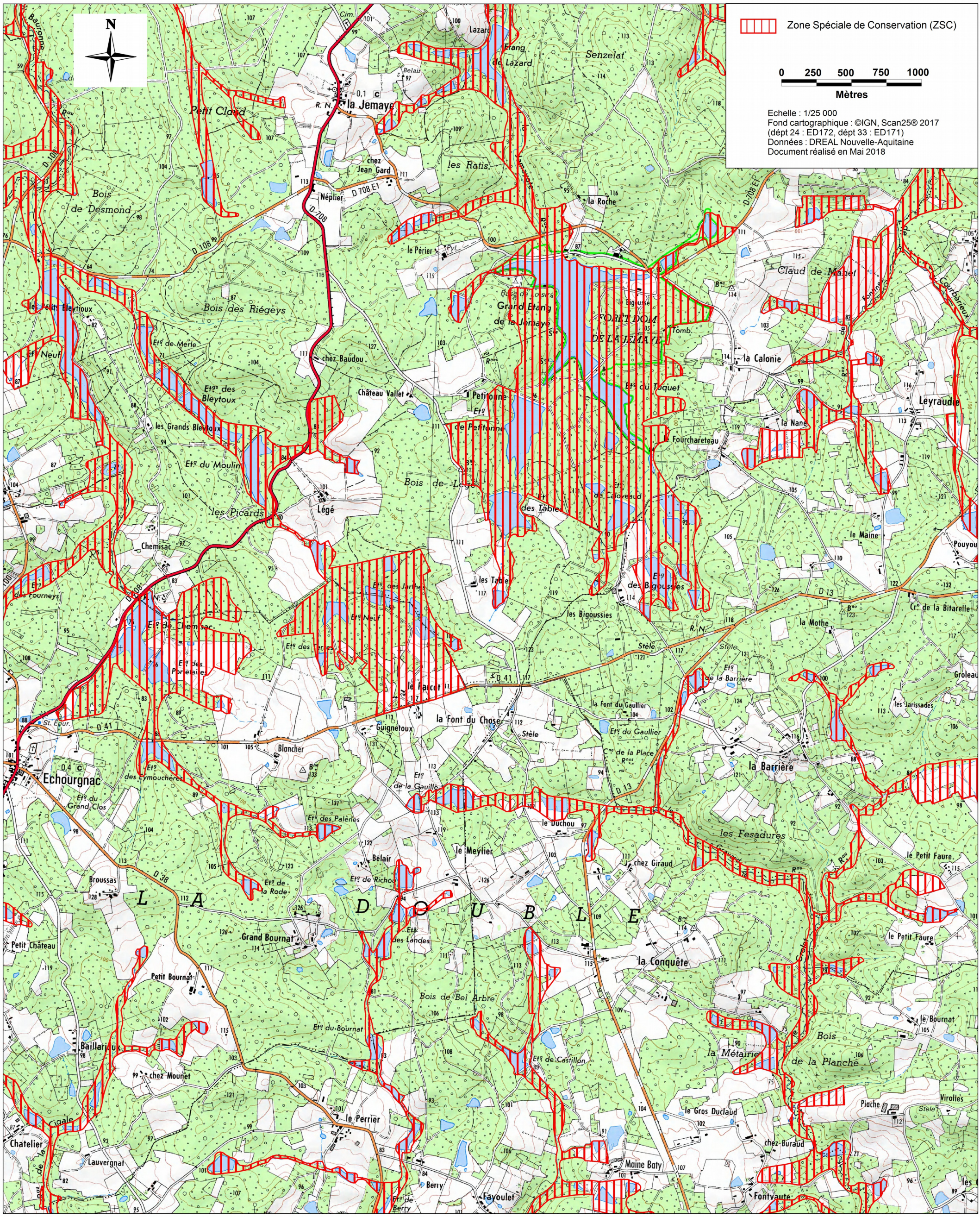
Carte n°7/12 (fond cartographique IGN Scan25) annexée à l'arrêté de désignation de la ZSC