Liberté • Égalité • Fraternité
RÉPUBLIQUE FRANÇAISE

MINISTÈRE
DE LA TRANSITION
ÉCOLOGIQUE
ET SOLIDAIRE

Site Natura 2000 Tourbière de Mées

FR7200727 (Département des Landes, Région Aquitaine)

Carte (fond cartographique IGN Scan25) annexée à l'arrêté de désignation de la ZSC
signé le :

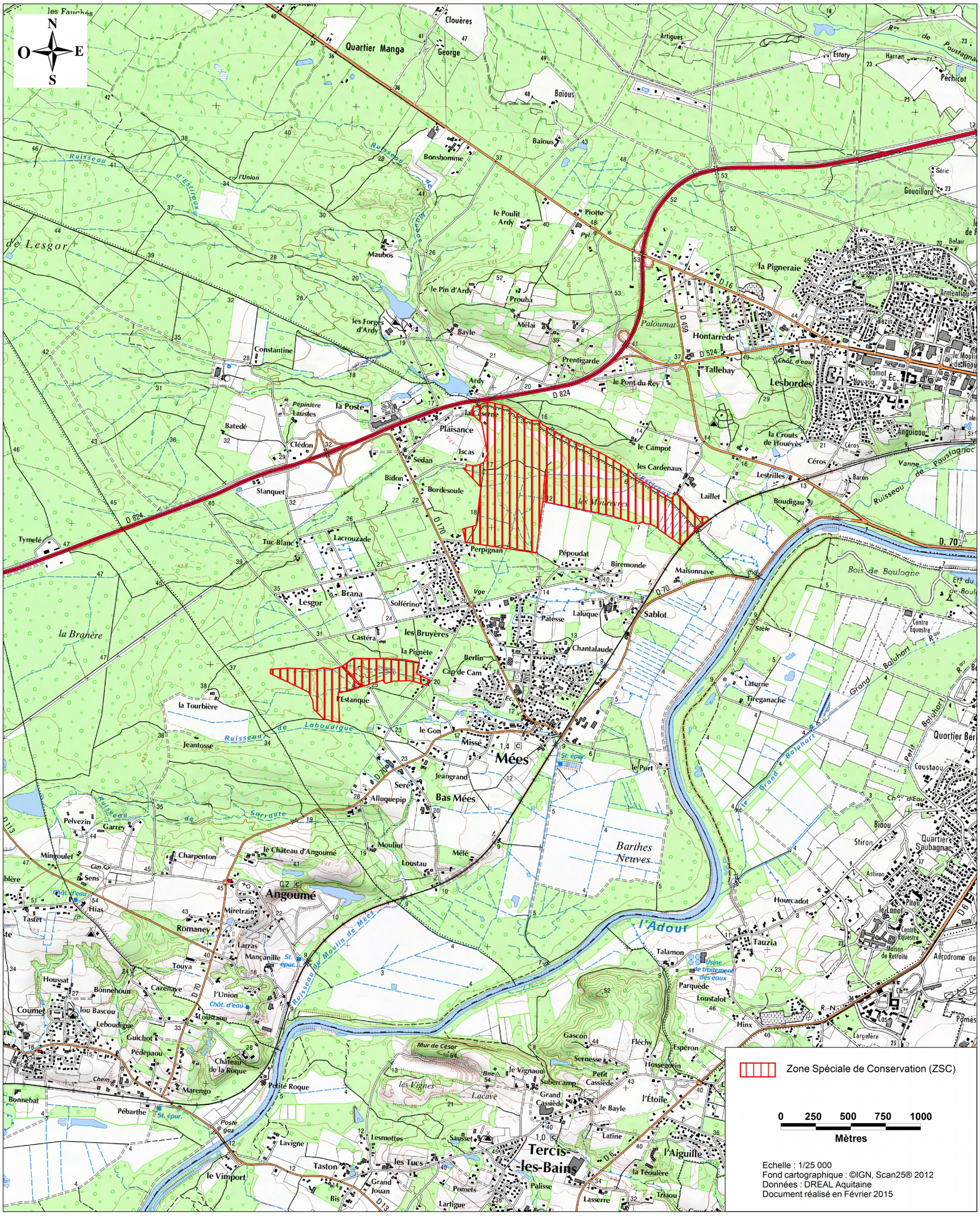

Zone Spéciale de Conservation (ZSC)

0 250 500 750 1000
Mètres

Echelle : 1/25 000
Fond cartographique : ©IGN, Scan25® 2012
Données : DREAL Aquitaine
Document réalisé en Février 2015