MINISTÈRE
DE LA TRANSITION
ÉCOLOGIQUE

Liberté
Égalité
Fraternité

Modification du site Natura 2000 "Ria d'Etel"
Zone spéciale de conservation FR5300028 - Département du Morbihan

Carte 1

Carte au 1/25000 annexée à l'arrêté de modification du site Natura 2000

Sources : DREAL Bretagne, SCAN25® IGN©

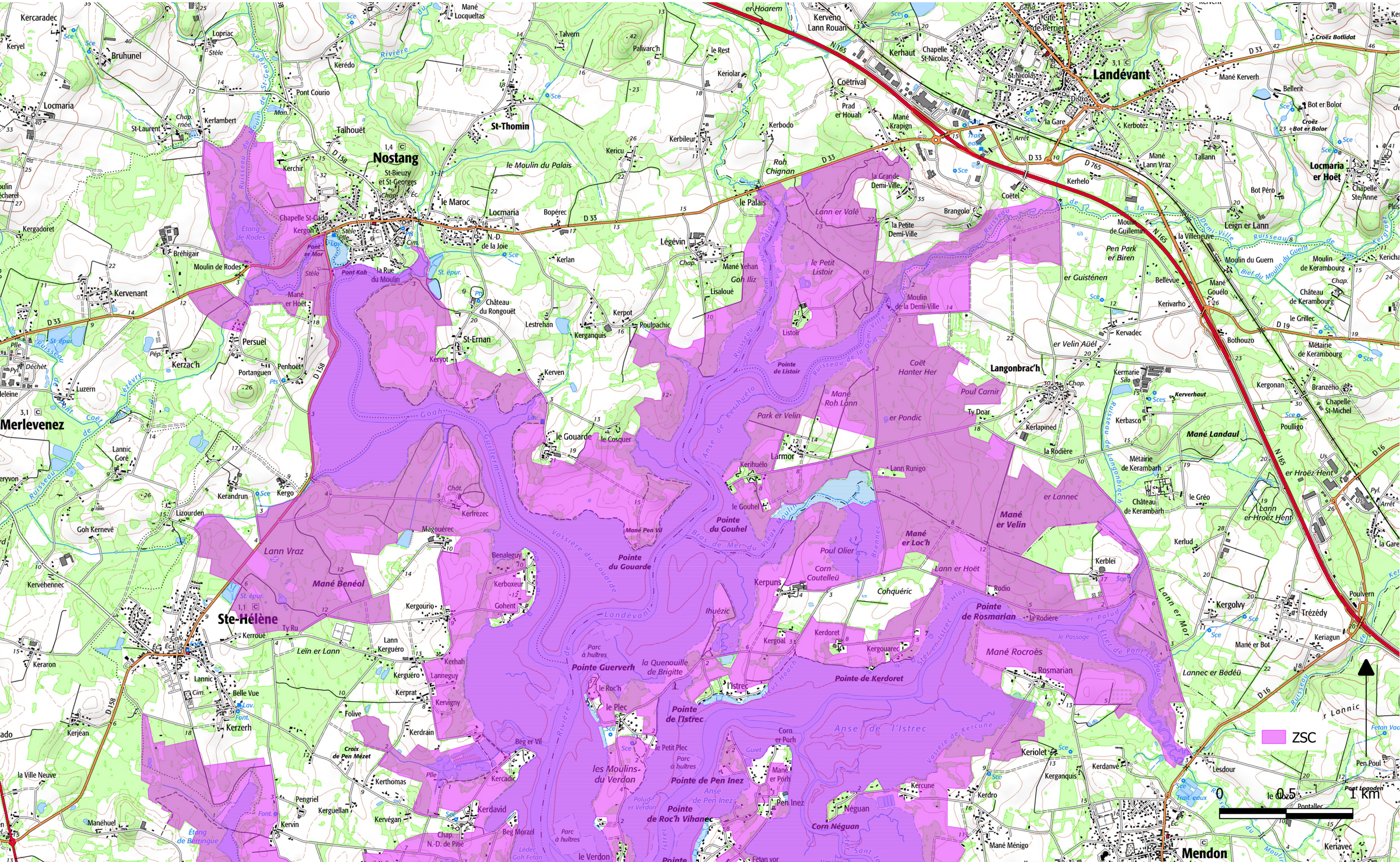
ZSC
0
0,5
1 km
Nostang
Landévant
Locmaria
Merlevenez
Ste-Hélène
Mendon
St-Thomin
Locmaria er Hoët
Langonbrac'h
Pointe de Rosmarian
Pointe de Kerdoret
Pointe Guerverh
Pointe de l'Istrec
Pointe de Pen Inez
Pointe de Roc'h Vihanec
Pointe du Gouarde
Pointe du Gouhel
Pointe de Listoir
les Moulins-du Verdon
la Quenouille de Brigitte
Anse de l'Istrec
Anse de Pen Inez
Vasière du Gouarde
Mané Benéol
Mané er Loc'h
Mané er Velin
Mané Landaul
Mané Rocroès
Lann Vraz
Lann er Hoët
Lann er Mor
Lann er Hroëz Hent
Lannec er Bedéü
Lein er Lann
Étang de Rodes
Étang de Beringue
Étel
Ruisseau du Moulin de St-Cado
Ruisseau de la Demi-Ville
Ruisseau du Pont Palais
Ruisseau de Kerthuélo
Ruisseau de Langonbrac'h
Ruisseau de Kergroëz
Ruisseau de Kerguéro
Ruisseau de Lann er Valé
Ruisseau de Kerhuélo
Ruisseau de Kerguéro
Ruisseau de Lann er Hoët
Ruisseau de Lann er Mor
Ruisseau de Lann er Hroëz Hent
Ruisseau de Lann er Lannec
Ruisseau de Lann er Velin
Ruisseau de Lann er Guisténen
Ruisseau de Lann er Velin Aüél
Ruisseau de Lann er Pen Park er Biren
Ruisseau de Lann er Pondic
Ruisseau de Lann er Hroëz Hent
Ruisseau de Lann er Lannec
Ruisseau de Lann er Mor
Ruisseau de Lann er Lann