Liberté • Égalité • Fraternité
RÉPUBLIQUE FRANÇAISE

MINISTÈRE
DE LA TRANSITION
ÉCOLOGIQUE
ET SOLIDAIRE

Site Natura 2000 COTES ROCHEUSES, DUNES, LANDES ET MARAIS DE L'ILE D'YEU
FR5200654 (Département de la Vendée, Région des pays de la Loire)

Carte annexée à l'arrêté de modification de zone spéciale de conservation
du site Natura 2000
signé le :

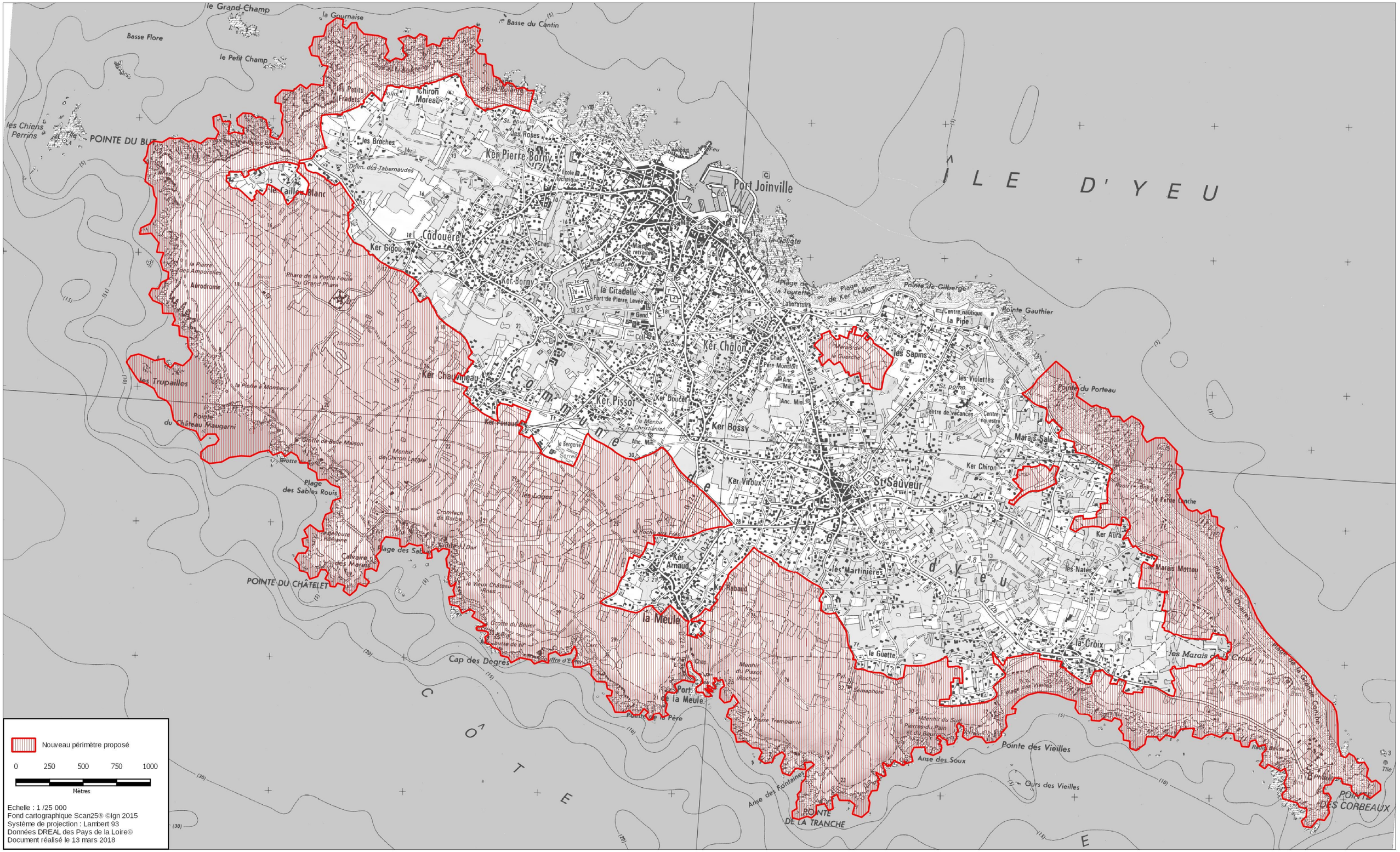
Nouveau périmètre proposé
0 250 500 750 1000
Mètres
Echelle : 1 /25 000
Fond cartographique Scan25® ©Ign 2015
Système de projection : Lambert 93
Données DREAL des Pays de la Loire©
Document réalisé le 13 mars 2018
le Grand Champ
la Gournaise
Basse du Cantin
Basse Flore
le Petit Champ
les Chiens Perrins
POINTE DU BUF
Chiron Moreau
les Broches
Ker Pierre Borny
Port Joinville
L E D' Y E U
Vieillevie Blanc
Cadouère
Ker Gigou
Ker Borny
la Citadelle
Ker Chalon
Ker Chaumeau
Ker Pissot
Ker Bossy
Ker Viroux
St Sauveur
Marais Salé
Ker Aura
les Nates
les Martinières
la Guette
la Croix
la Meule
Ker Arnaud
les Trupailles
Pointe du Château Maugarni
Plage des Sables Rouis
POINTE DU CHATELET
Cap des Degrés
Port de la Meule
Pointe de la Père
Anse des Fontaines
POINTE DE LA TRANCHE
Anse des Soux
Pointe des Vieilles
Ours des Vieilles
POINTE DES CORBEAUX
Pointe du Porteau
les Sapins
les Violettes
Pointe de Gilberge
Pointe Gauthier
Centre nautique la Pipe
Plage de la Grande Conche
Plage des Vieilles
Plage des Sables
Aérodrome
Phare de la Petite Foule
Phare du Grand Phare
Menhir du Pissot (Rocher)
Menhir du Sud
Pierres du Pain et du Beurre
Semaphore
Centre de vacances
Centre équestre
Laboratoire
Ecole technique
Maison de retraite
Chap. du Père Montfort
Anc. Min.
Coll.
Gend.
Dolm. des Tabernaudes
Menhir de Chiron Lafaye
Menhir Chrétiniac
Grotte de Belle Maison
Grotte du Bêlier
Grotte du Daut
Calvaire des Marins
Cimetière de Bâtiba
Les Loges
Les Roses
Les Petits Fradets
Les Sables
Les Sables Rouges
Les Marais Mottou
Les Marais de la Croix
Marais de la Guerche
Marais de la Grande Conche
Marais de la Petite Conche
Marais de la Meule
Marais de la Tranche
Marais de la Tranche
Marais de la Tranche