



Ministère  
de l'écologie,  
du Développement  
durable  
et de l'énergie

SITE NATURA 2000

VALLÉES ET CÔTES DE LA BIENNE,  
DU TACON ET DU FLUMEN (ZPS)

FR4312012 (Jura)

carte au 1/120 000 (fond IGN scan.25) annexée à l'arrêté de désignation de la ZPS  
Signé le :

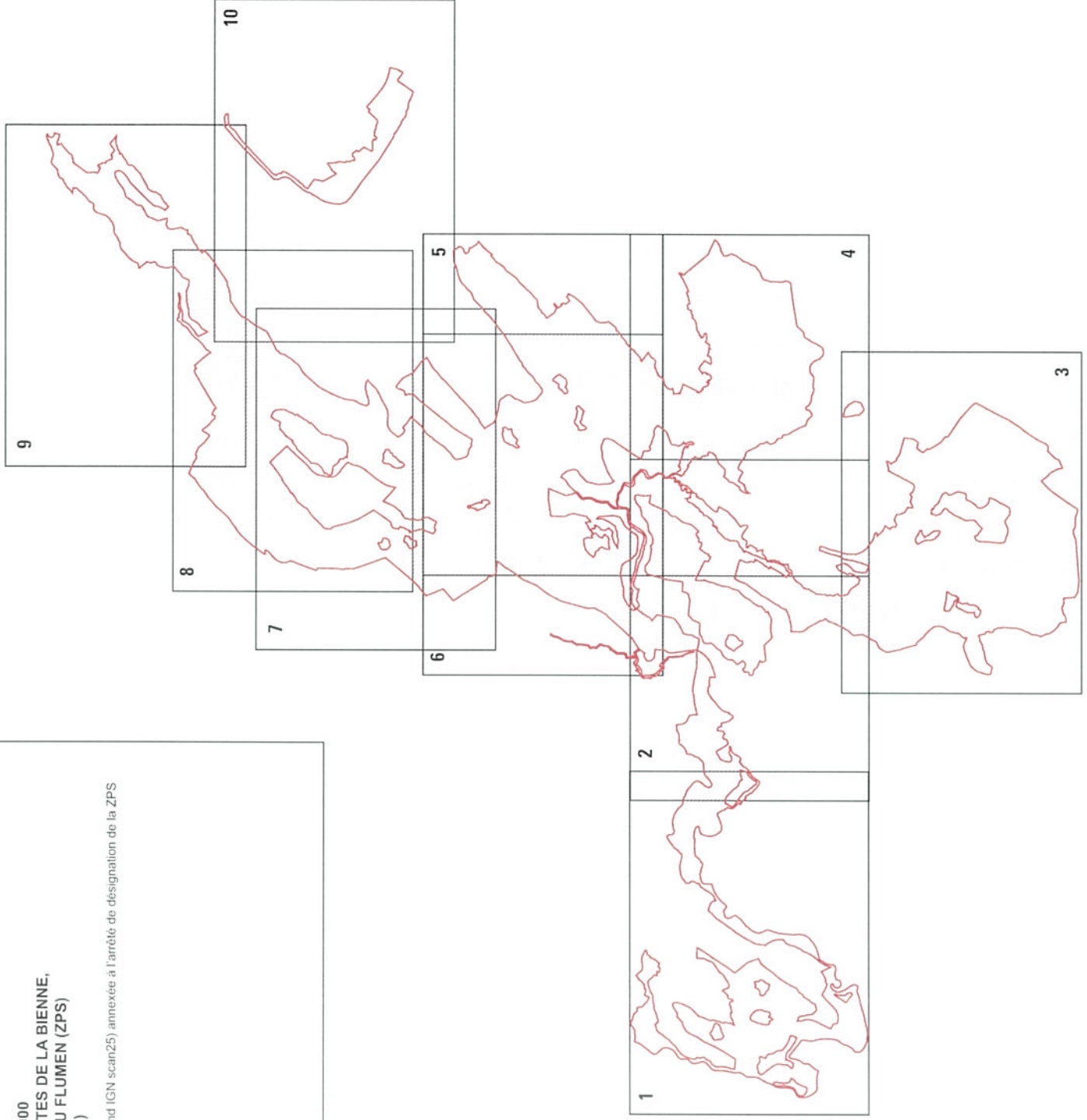

Échelle 1:120 000'





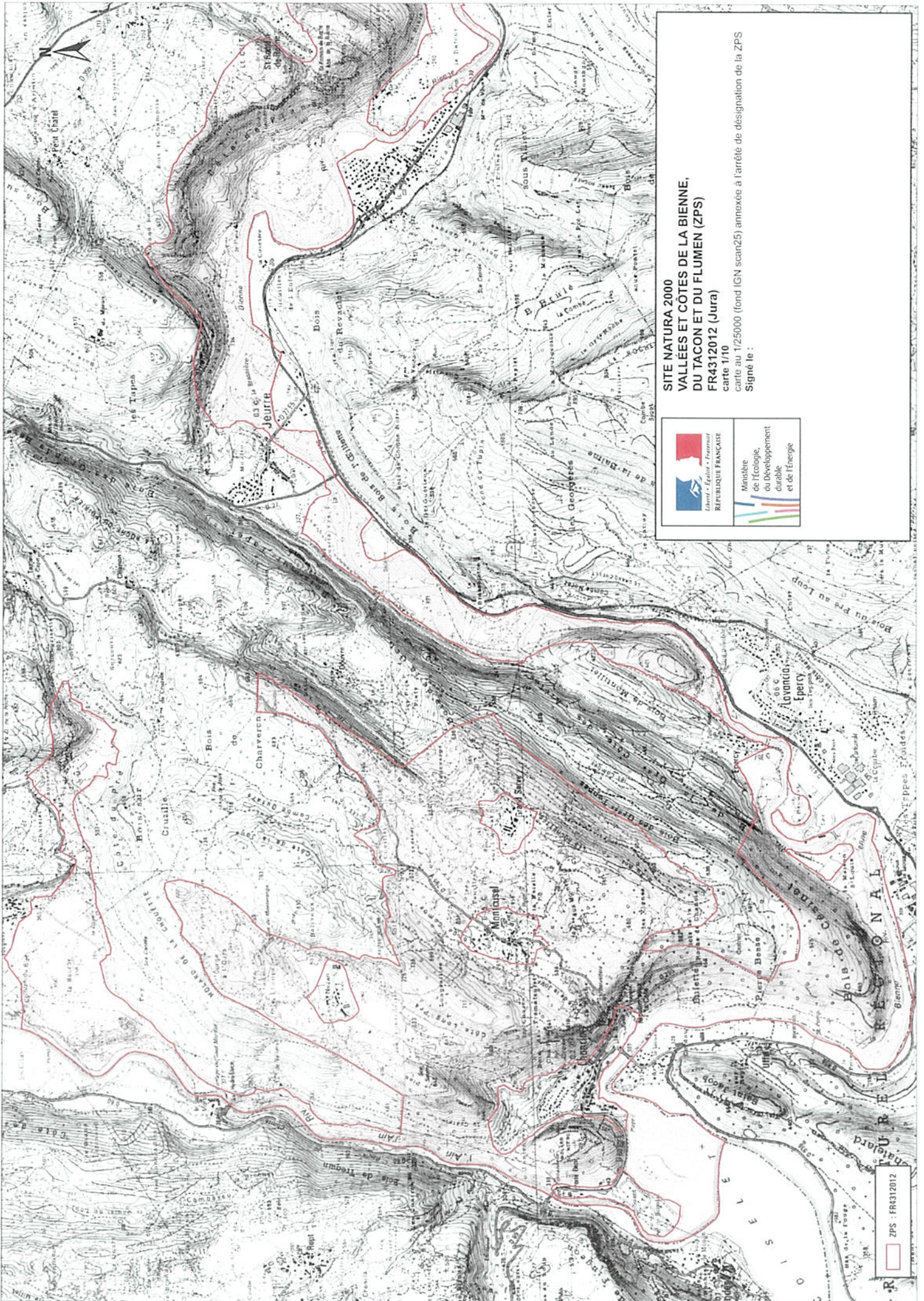

**SITE NATURA 2000**  
**VALLÉES ET CÔTES DE LA BIENNE,**  
**DU TACON ET DU FLUMEN (ZPS)**  
**FR4312012 (Jura)**  
carte 1/10  
carte au 1/25000 (fond IGN scan25) annexée à l'arrêté de désignation de la ZPS  
Signé le :

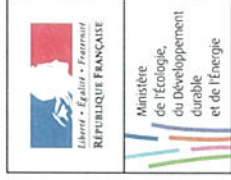



ZPS : FR4312012

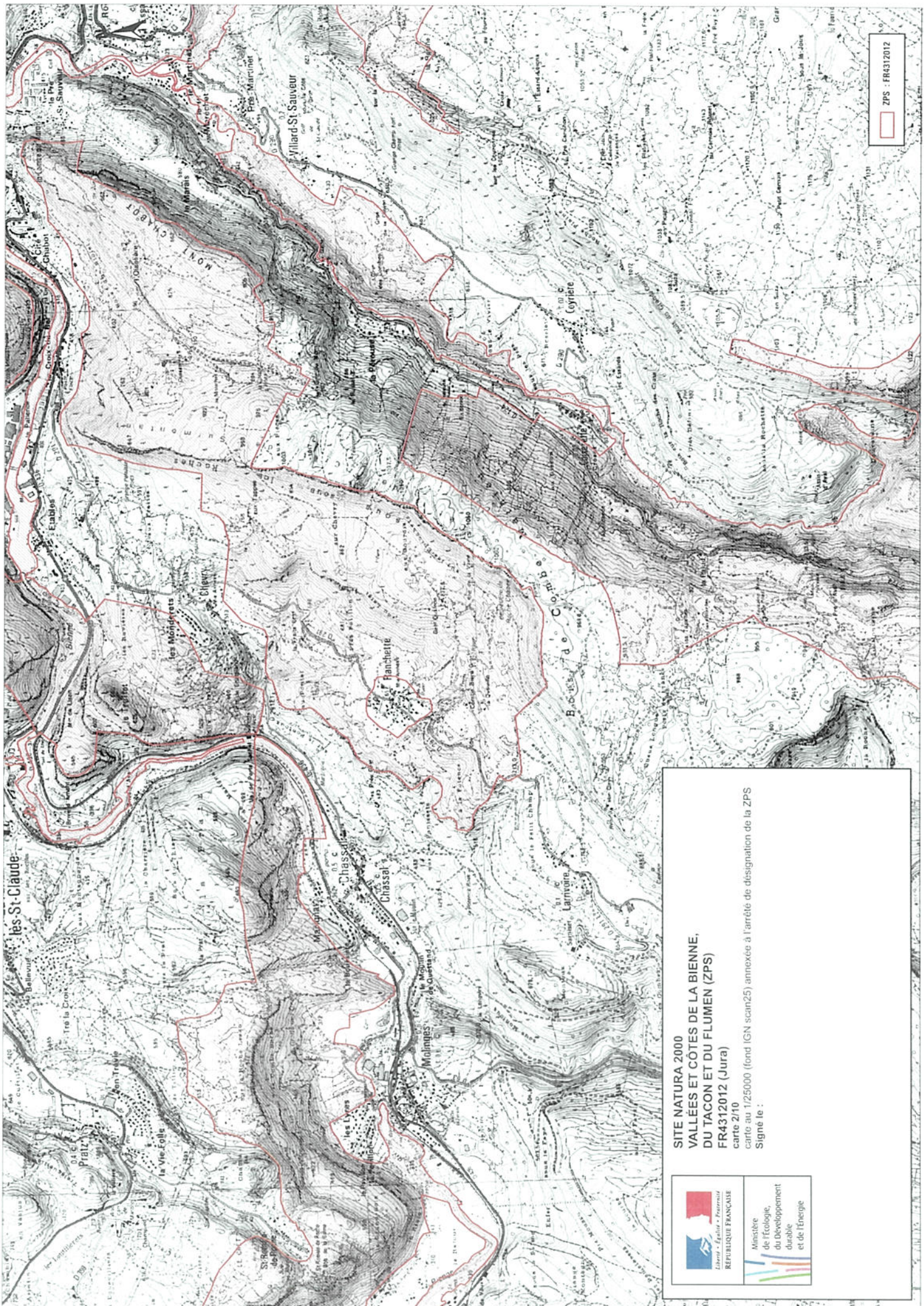



ZPS : FR4312012

**SITE NATURA 2000**  
**VALLÉES ET CÔTES DE LA BIENNE,**  
**DU TACON ET DU FLUMEN (ZPS)**  
**FR4312012 (Jura)**  
 carte au 1:25000 (fond IGN scan25) annexée à l'arrêté de désignation de la ZPS  
 Signé le :



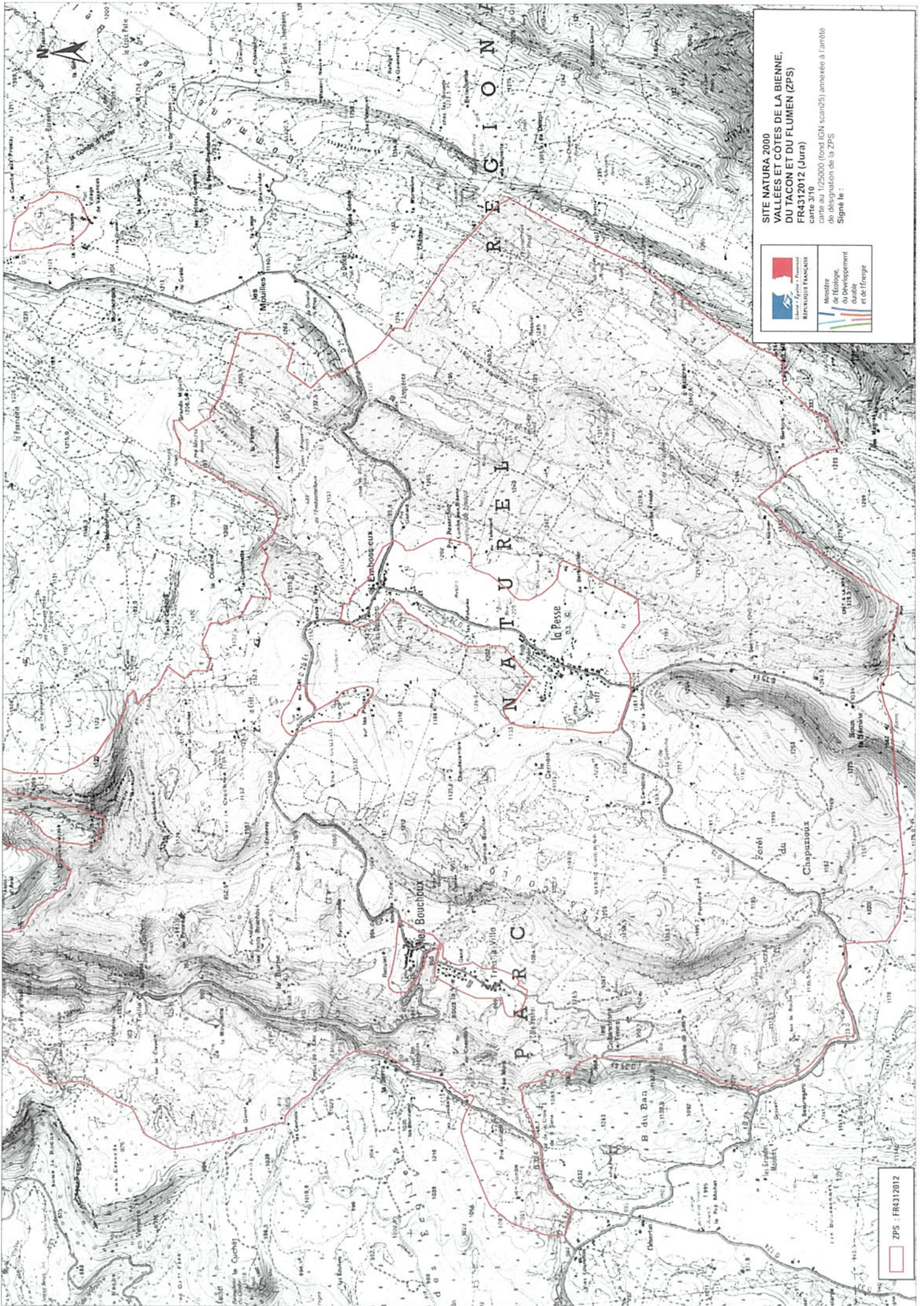

SITE NATURA 2000  
VALLÉES ET COTES DE LA BIENNE,  
DU TACON ET DU FLUMEN (ZPS)  
FR4312012 (Jura)  
carte 310  
de désignation de la ZPS  
Signé le :

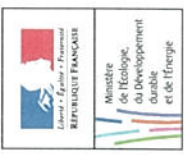

ZPS : FR4312012



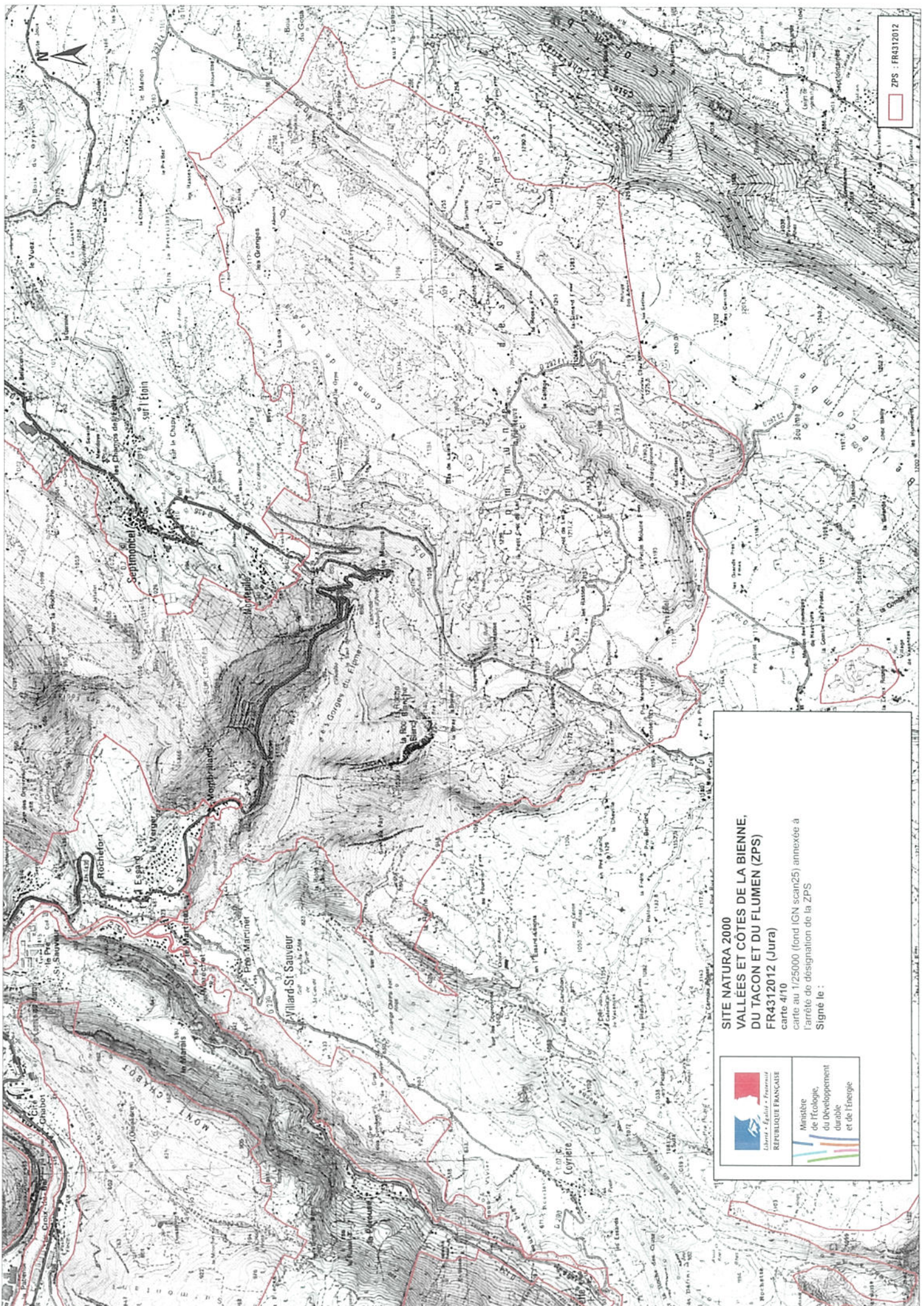

ZPS : FR4312012

**SITE NATURA 2000**  
**VALLÉES ET COTES DE LA BIENNE,**  
**DU TACON ET DU FLUMEN (ZPS)**  
**FR4312012 (Jura)**  
carte 4/10  
carte au 1/25000 (fond IGN scan25) annexée à  
l'arrêté de désignation de la ZPS  
Signé le :

 Liberté • Égalité • Fraternité REPUBLIQUE FRANÇAISE	 Ministère de l'écologie, du développement durable et de l'énergie
---	--



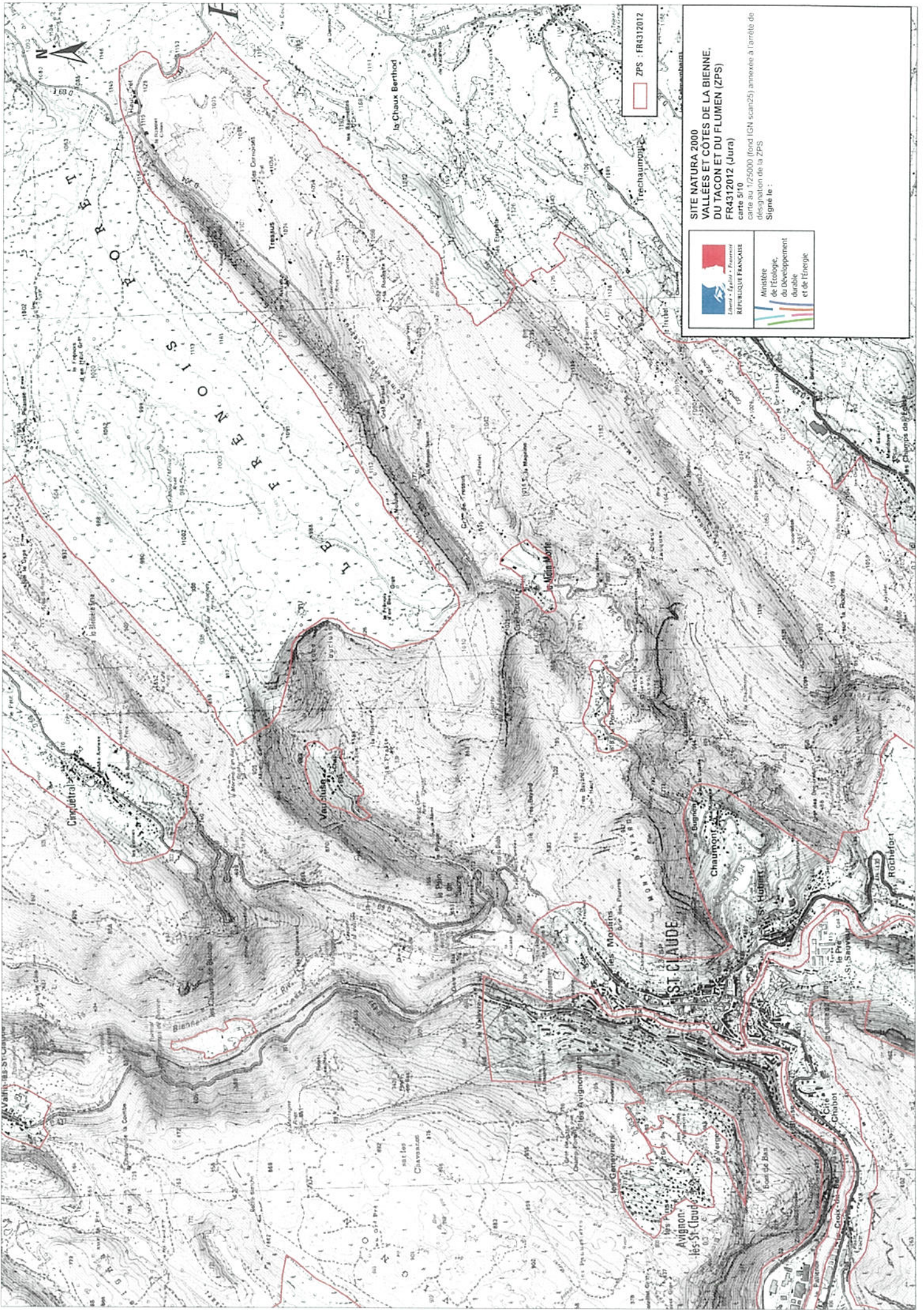

ZPS : FR4312012

**SITE NATURA 2000**  
**VALLÉES ET CÔTES DE LA BIENNE,**  
**DU TACON ET DU FLUMEN (ZPS)**  
**FR4312012 (Jura)**  
carte 5/10  
fond au 1:25 000 (fond IGN scan25) annexée à l'arrêté de  
désignation de la ZPS  
Signé le :



Ministère  
de l'Écologie,  
du Développement  
durable  
et de l'Énergie



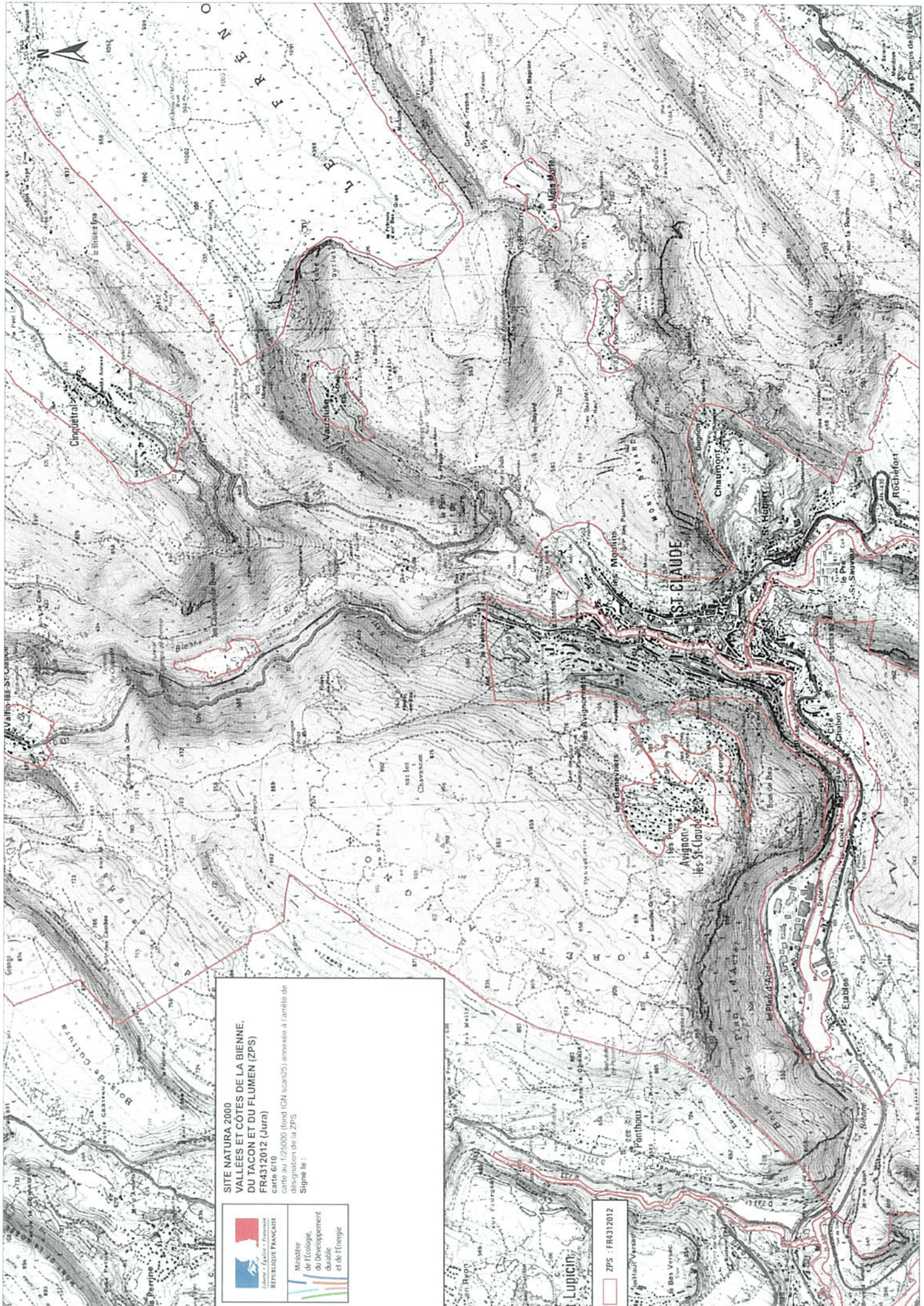

**SITE NATURA 2000**  
**VALLÉES ET CÔTES DE LA BIENNE,**  
**DU TACON ET DU FLUMEN (ZPS)**  
**FR4312012 (Jura)**  
 carte au 1:25000 (fond IGN scan25) amendée à l'améliorée de  
 désignation de la ZPS  
 Signé le :



ZPS : FR4312012



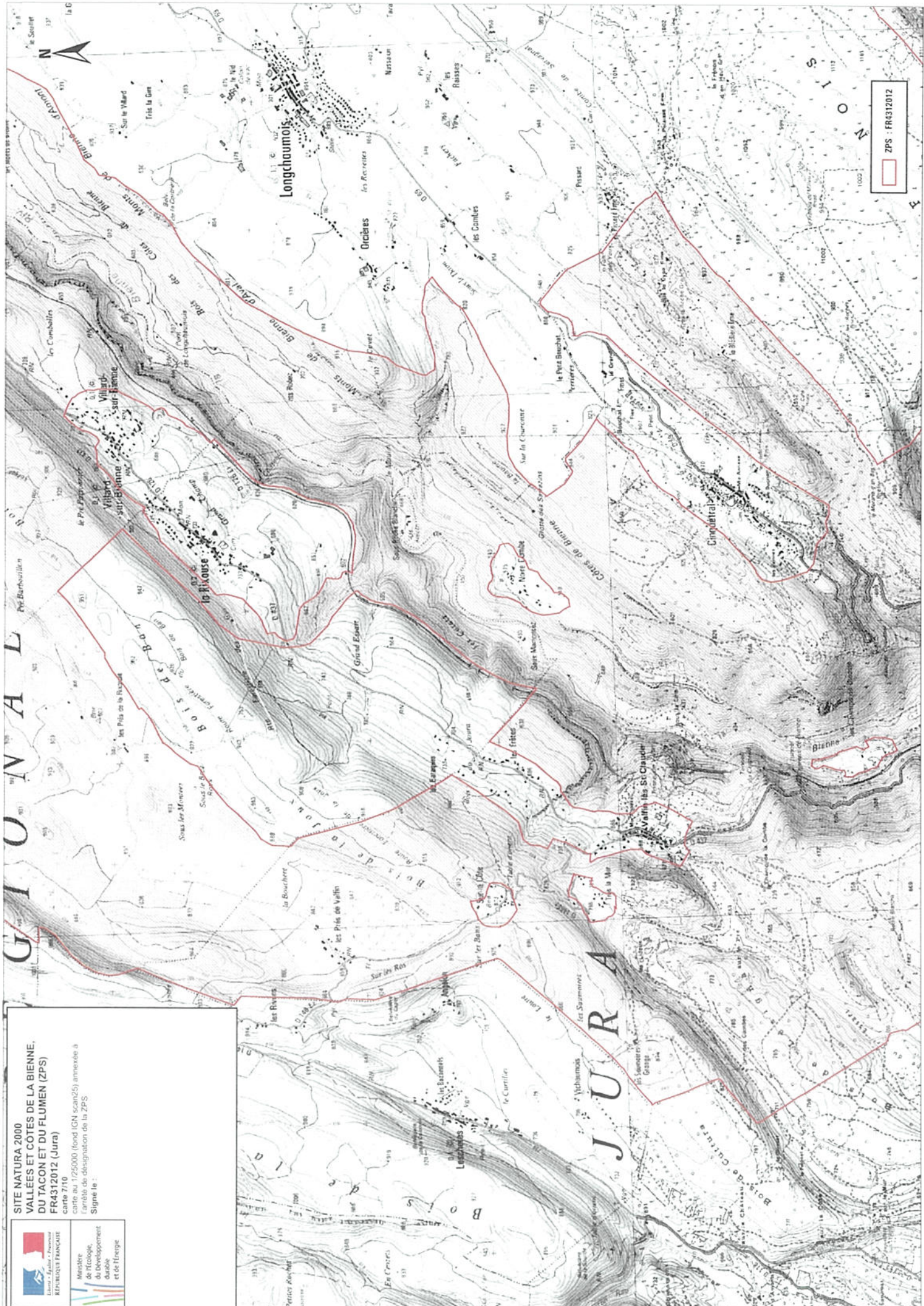

**SITE NATURA 2000**  
**VALLÉES ET CÔTES DE LA BIEMME,**  
**DU TACON ET DU FLUMEN (ZPS)**  
**FR4312012 (Jura)**  
 carte au 1:25000 (fond IGN scan25) annexée à  
 l'arrêté de désignation de la ZPS.  
 Signé le :



Ministère  
 de l'Écologie,  
 du Développement  
 durable  
 et de l'énergie

ZPS : FR4312012



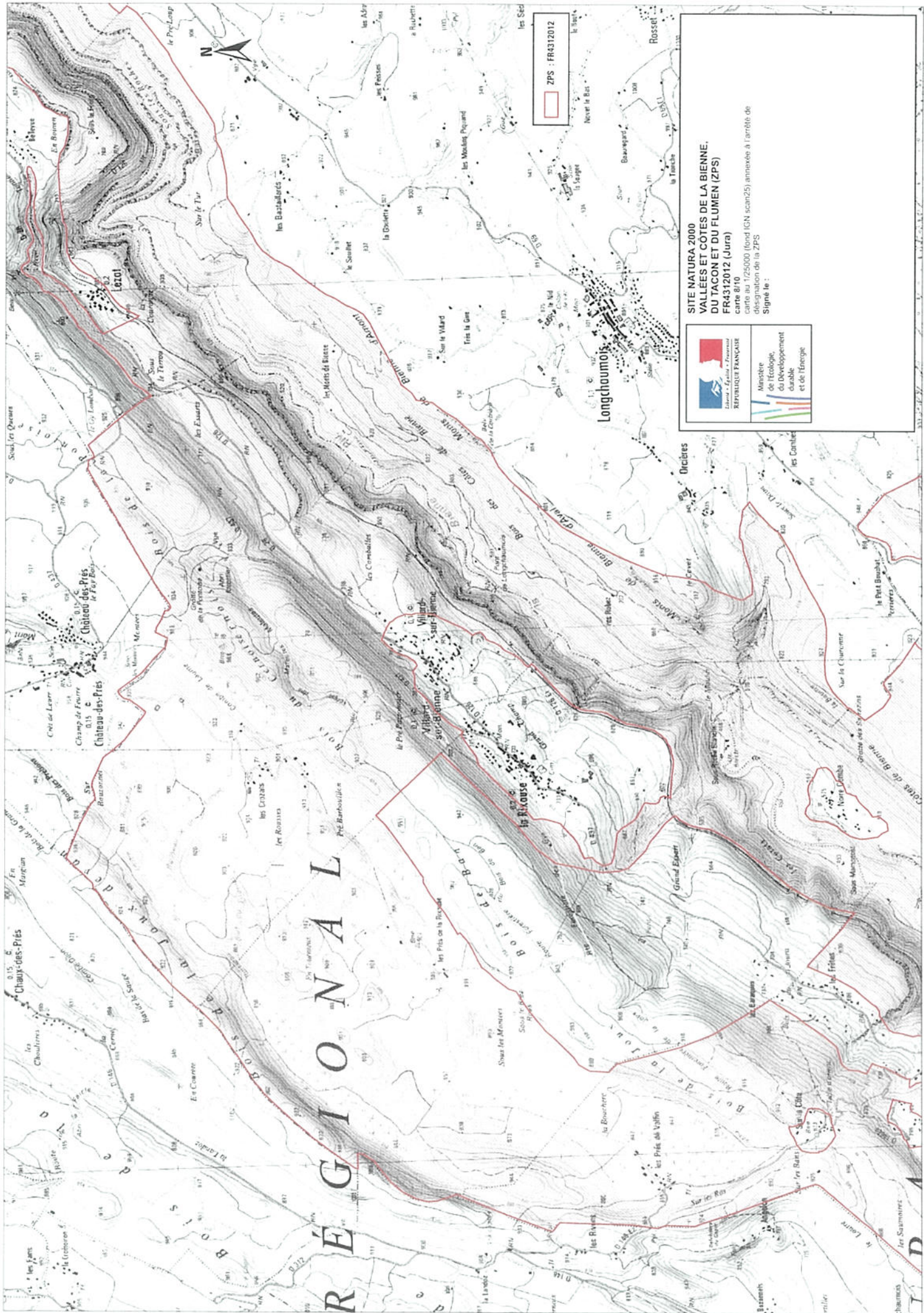

**SITE NATURA 2000  
VALLÉES ET CÔTES DE LA BIENNE,  
DU TACON ET DU FLUMEN (ZPS)**  
FR4312012 (Jura)  
carte au 1/25000 (fond IGN scan25) annexée à l'arrêté de  
désignation de la ZPS



ZPS : FR4312012

RÉGIONAL

Longchaumois

Ministère  
de l'Écologie,  
du Développement  
durable  
et de l'Énergie

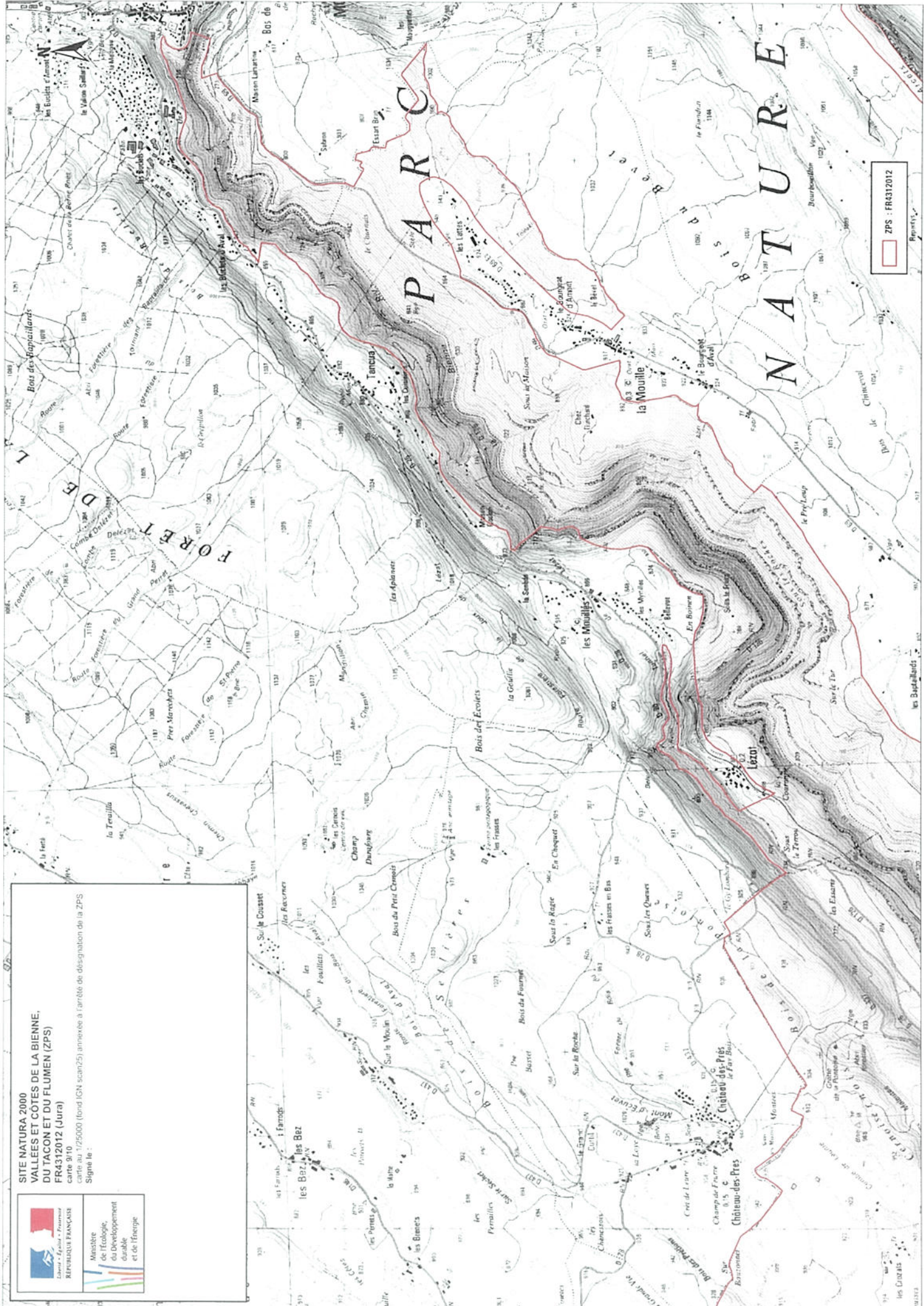

**SITE NATURA 2000**  
**VALLÉES ET CÔTES DE LA BIENNE,**  
**DU TACON ET DU FLUMEN (ZPS)**  
**FR4312012 (Jura)**  
 carte au 1:250000 (fond IGN scan25) annexée à l'arrêté de désignation de la ZPS  
 carte au 9110  
 Signe de :

 ZPS : FR4312012



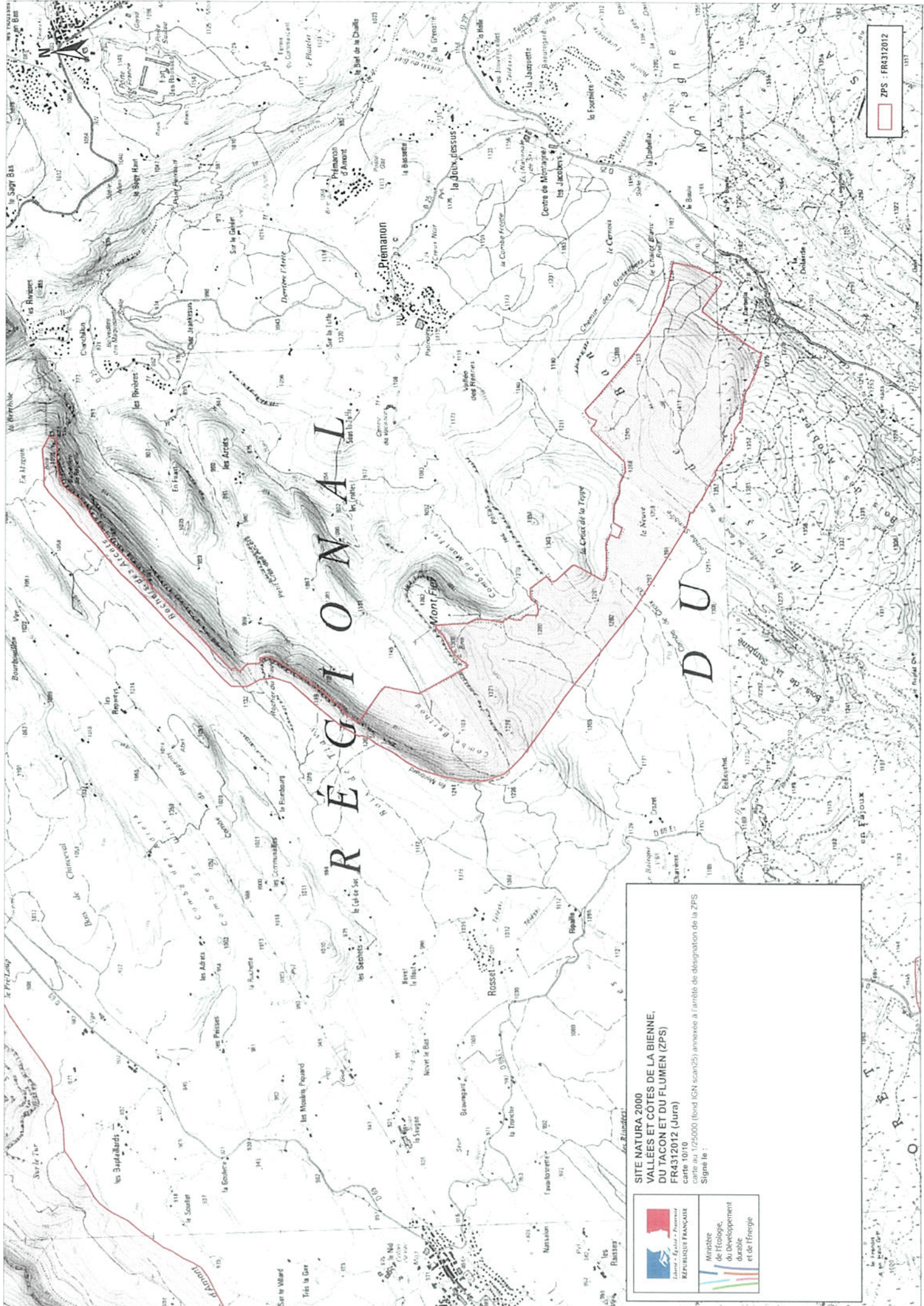

**SITE NATURA 2000**  
**VALLÉES ET CÔTES DE LA BIENNE,**  
**DU TACOU ET DU FLUMEN (ZPS)**  
**FR4312012 (Jura)**  
 carte au 1/25 000 (fond IGN scan25) annexée à l'arrêté de désignation de la ZPS  
 Signé le :