

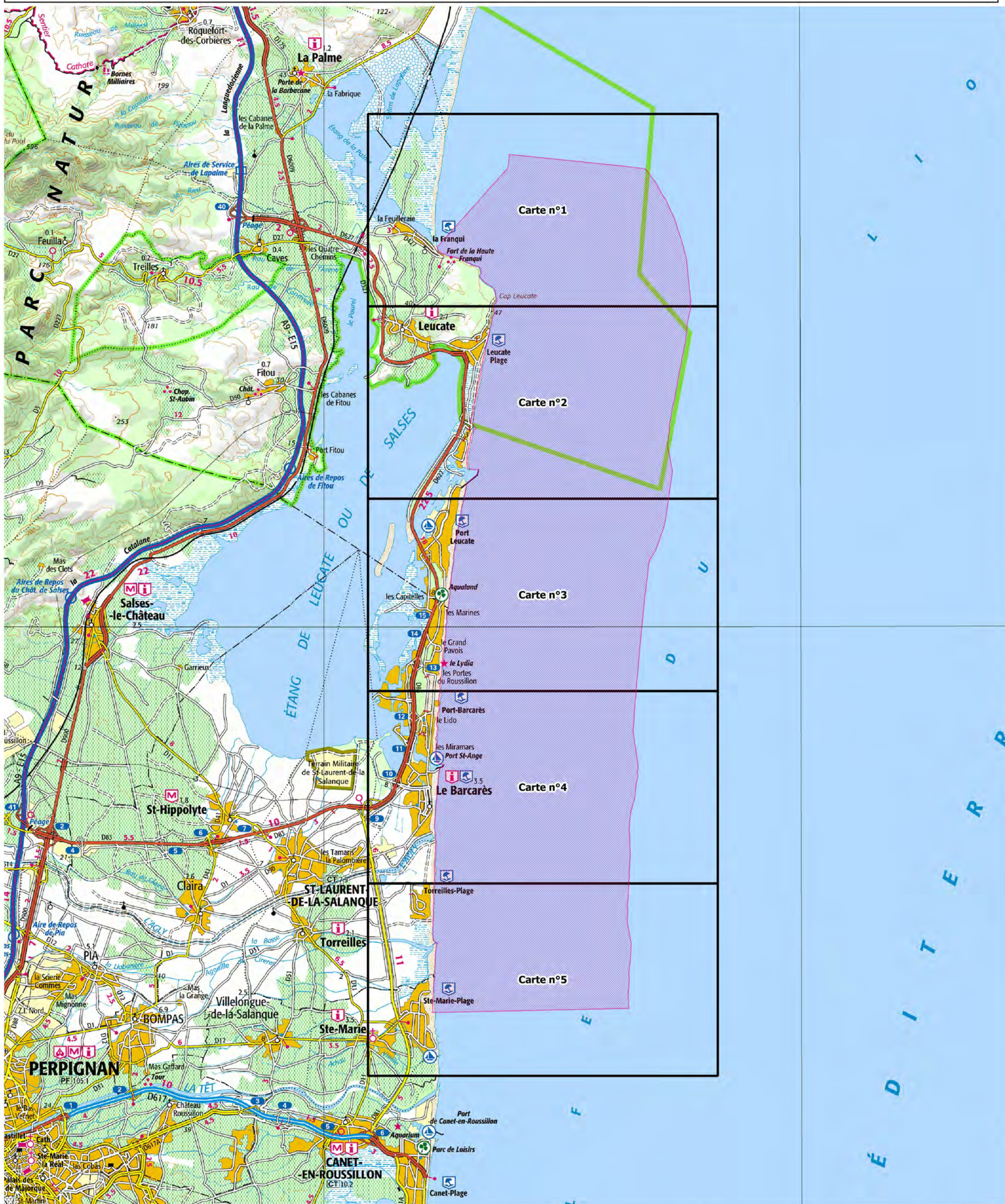



Site Natura 2000 "PROLONGEMENT EN MER DES CAP ET ETANG DE LEUCATE"  
Zone spéciale de conservation "FR9102012"  
(Département(s) : "Aude et Pyrénées-Orientales" )

Carte d'assemblage au 1/100 000 et 5 cartes au 1/25 000 annexées à l'arrêté de désignation du site Natura 2000 signées le :



Echelle : 1/100 000 au format A3 portrait  
Fond IGN © Scan 100  
Données DREAL LRMP  
Date : Juillet 2016

 Zone Spéciale de Conservation (ZSC)

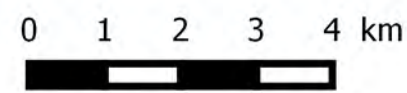



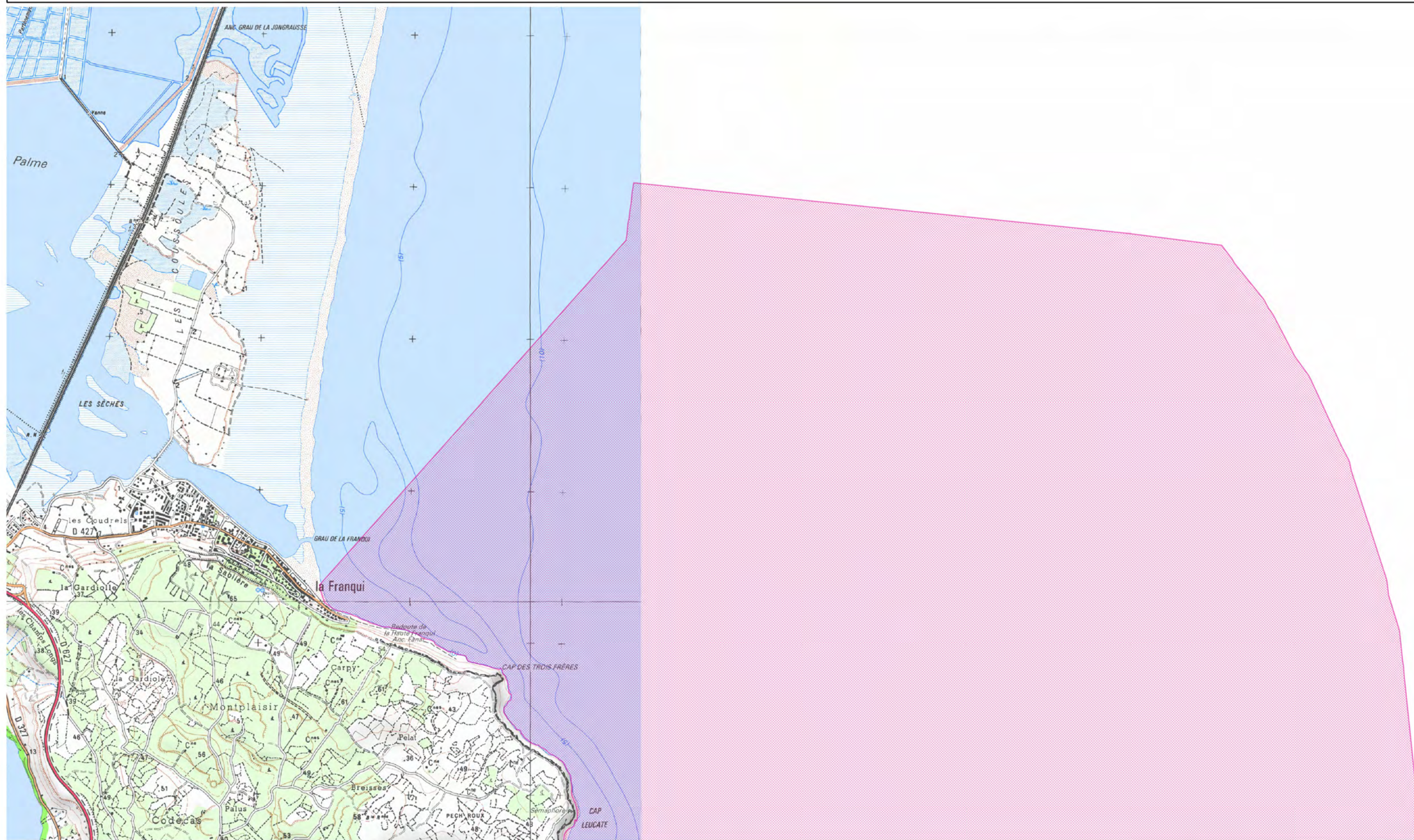



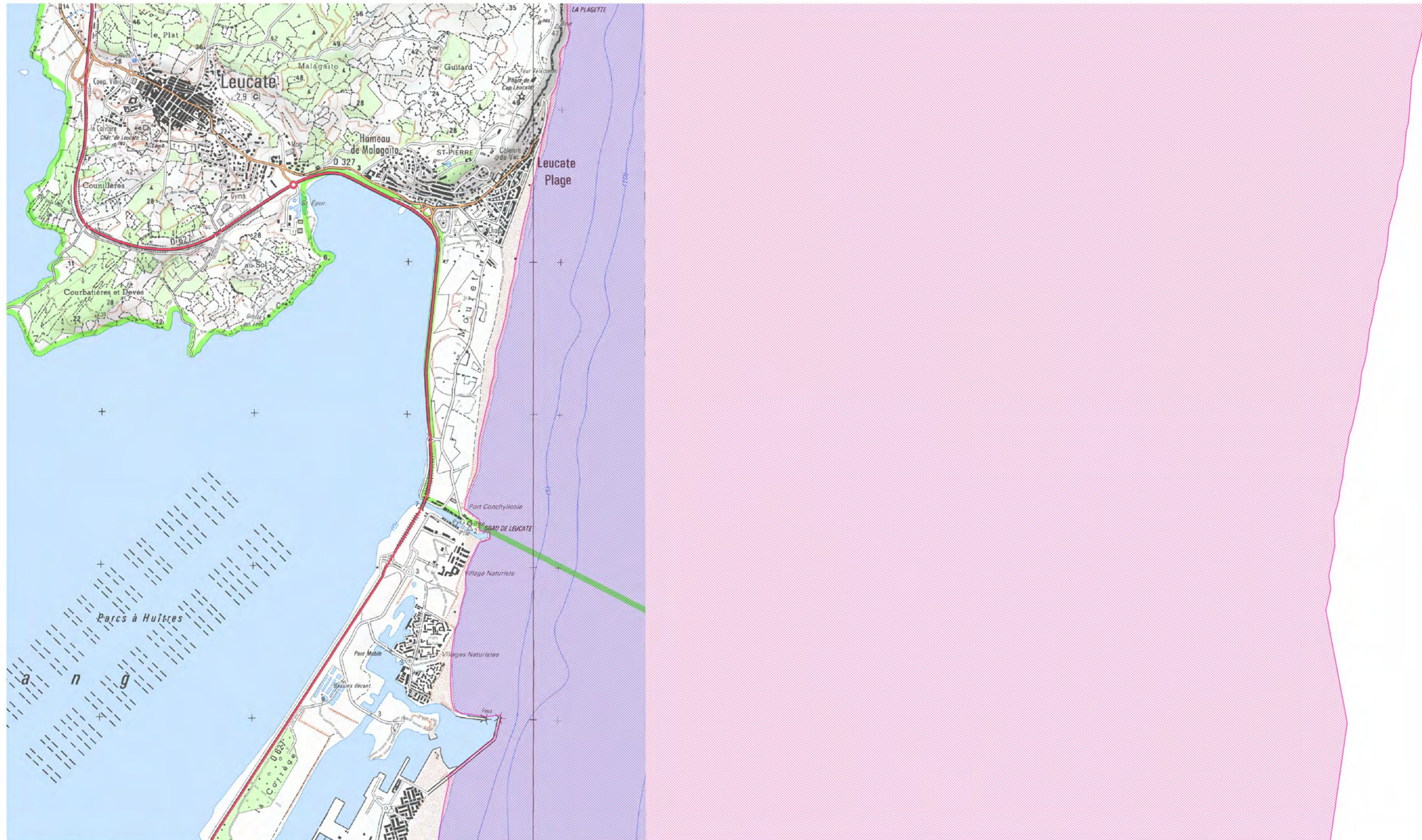





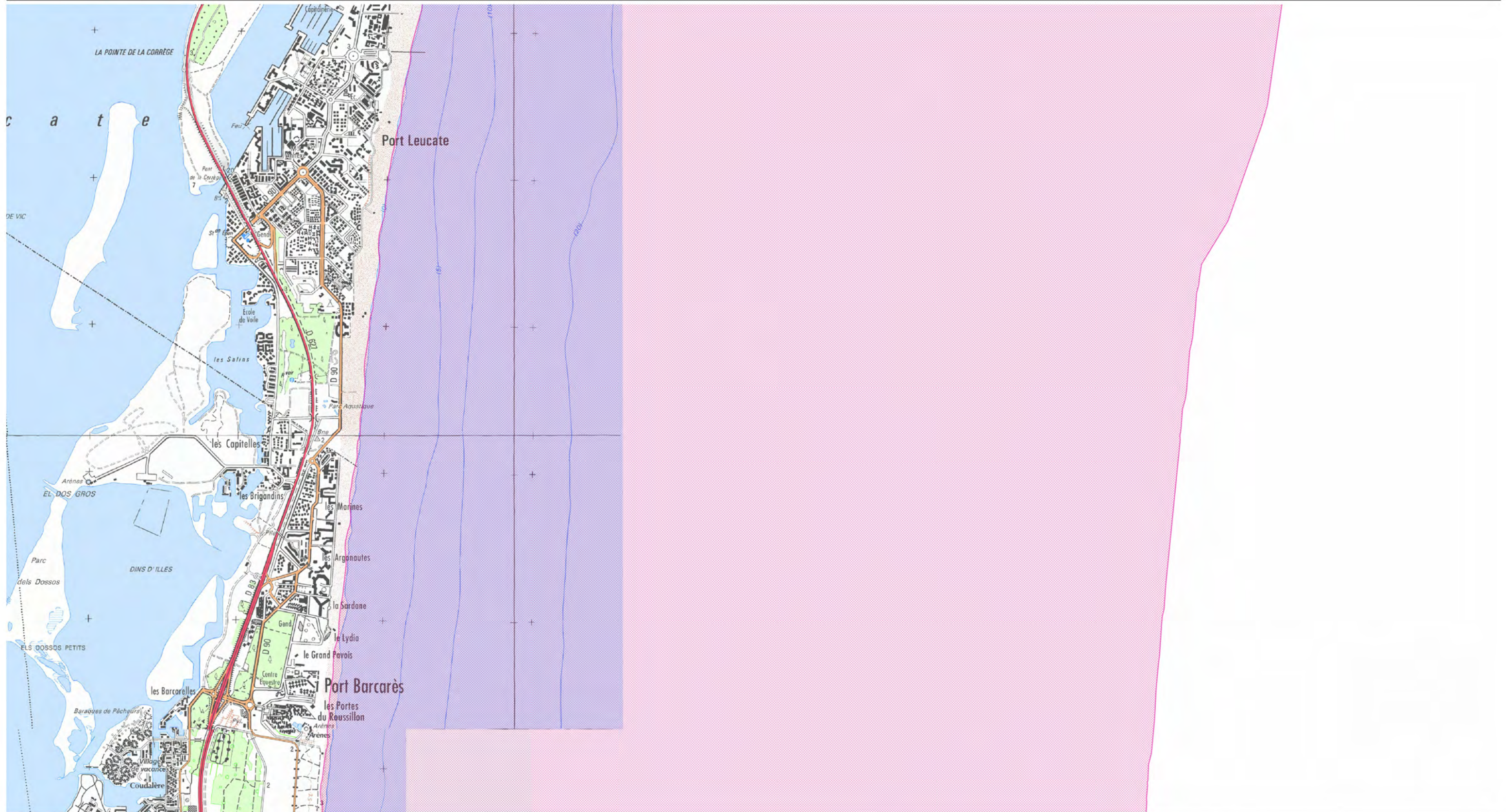

Site Natura 2000 "PROLONGEMENT EN MER DES CAP ET ETANG DE LEUCATE"  
Zone spéciale de conservation "FR9102012"  
(Département(s) : "Aude; Pyrénées-Orientales" )

Carte 3/5 au 1/25 000



Echelle : 1/25 000 au format A3 paysage  
Fond IGN ® Scan 25  
Données DREAL LRMP  
Date : Juillet 2016

 Zone Spéciale de Conservation (ZSC)

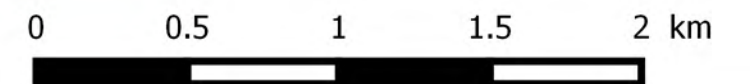









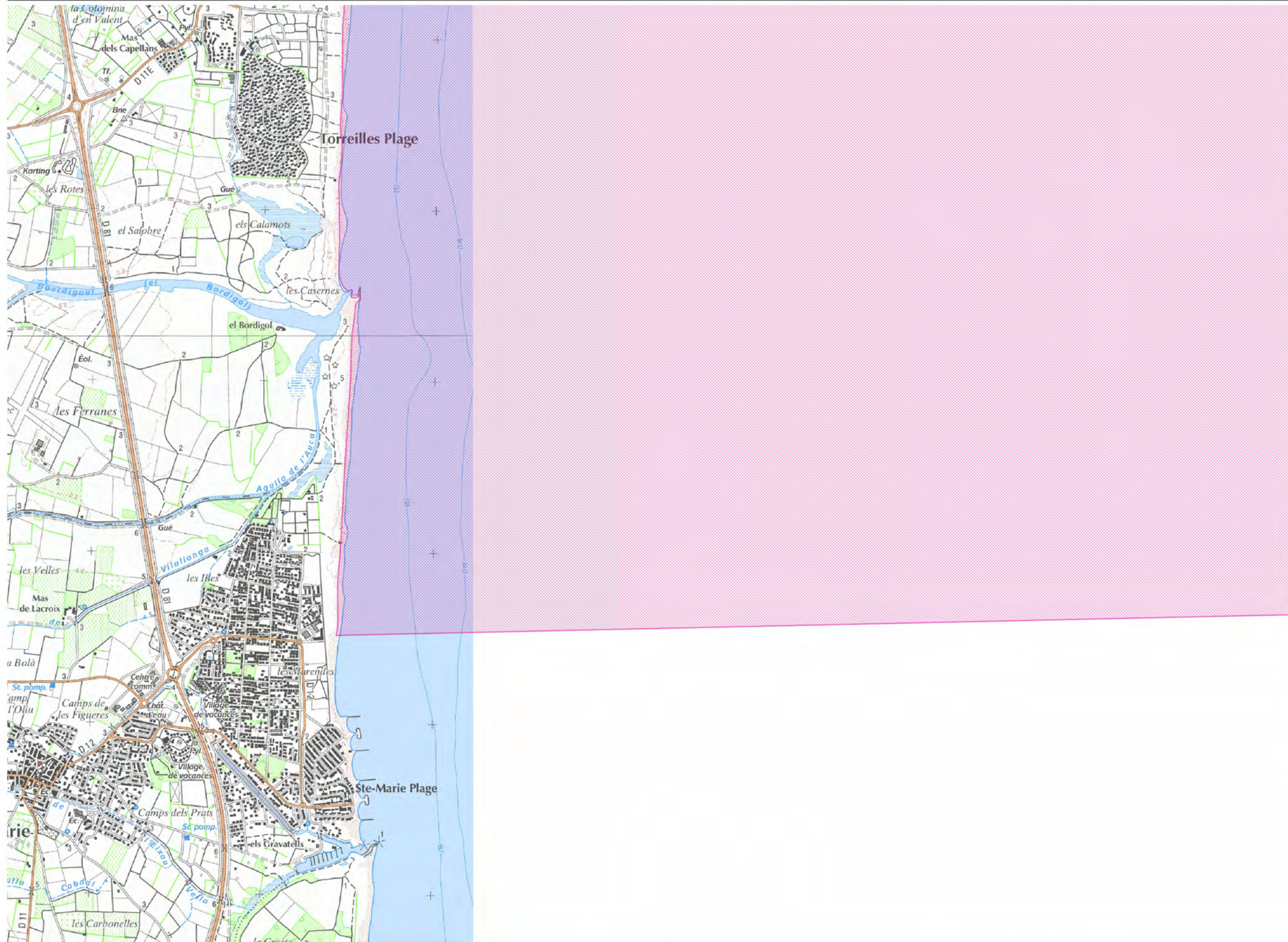

Site Natura 2000 "PROLONGEMENT EN MER DES CAP ET ETANG DE LEUCATE"  
Zone spéciale de conservation "FR9102012"  
(Département(s) : "Aude; Pyrénées-Orientales" )

Carte 5/5 au 1/25 000



Echelle : 1/25 000 au format A3 paysage  
Fond IGN © Scan 25  
Données DREAL LRMP  
Date : Juillet 2016

 Zone Spéciale de Conservation (ZSC)

