Liberté • Égalité • Fraternité
RÉPUBLIQUE FRANÇAISE

Ministère de l'Écologie, du Développement durable et de l'Énergie

Site Natura 2000 Réseau hydrographique de la Haute Dronne

FR7200809 (Département de la Dordogne, Région Aquitaine - Département de la Haute-Vienne, Région Limousin)
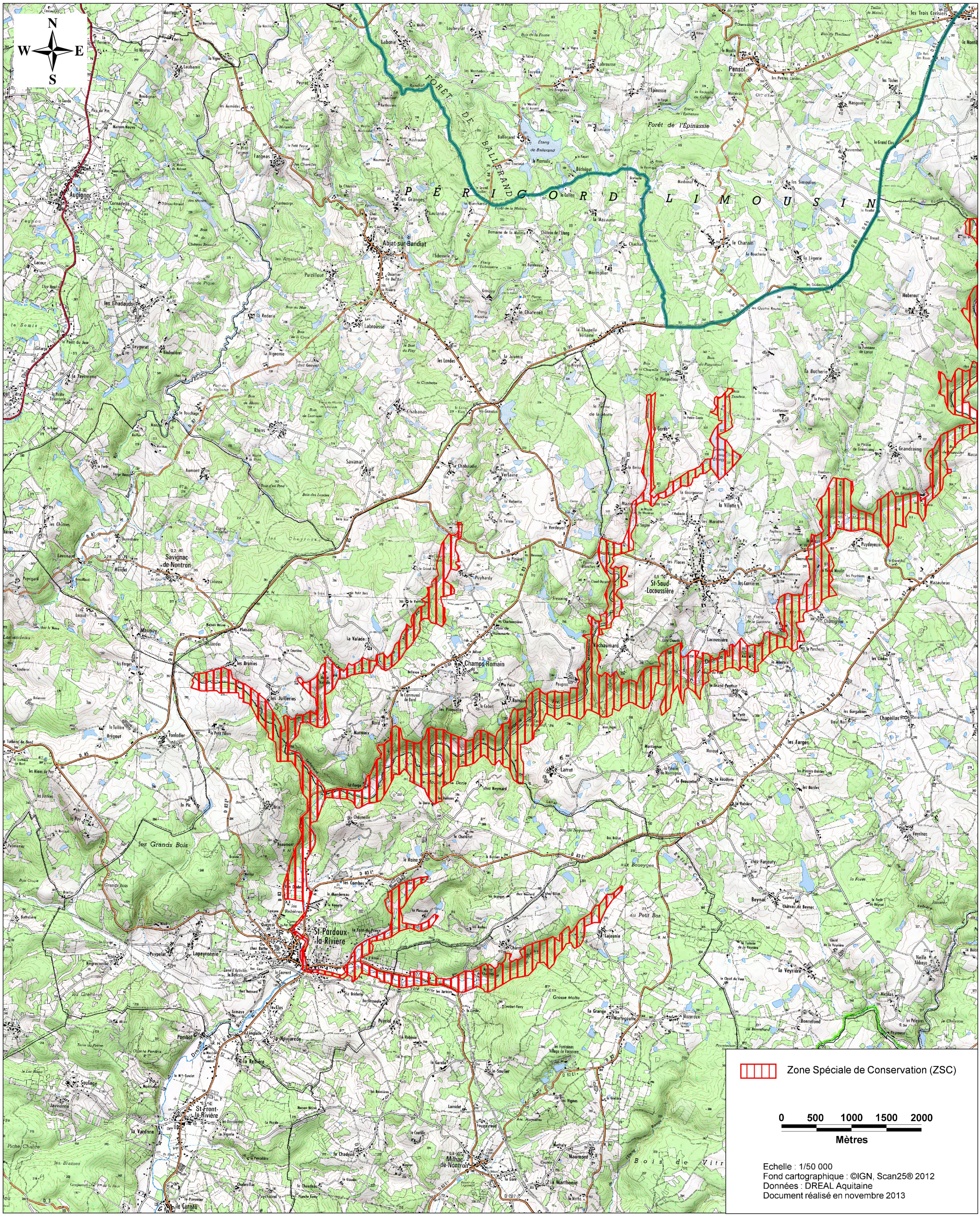
Carte n°1/3 (fond cartographique IGN Scan25) annexée à l'arrêté de désignation de la ZSC
signé le :