Liberté • Égalité • Fraternité
RÉPUBLIQUE FRANÇAISE

Ministère de l'Écologie, du Développement durable et de l'Énergie

Site Natura 2000 Vallée de l'Avance

FR7200739 (Département du Lot-et-Garonne, Région Aquitaine)

Carte n°2/2 (fond cartographique IGN Scan25) annexée à l'arrêté de désignation de la ZSC signé le :

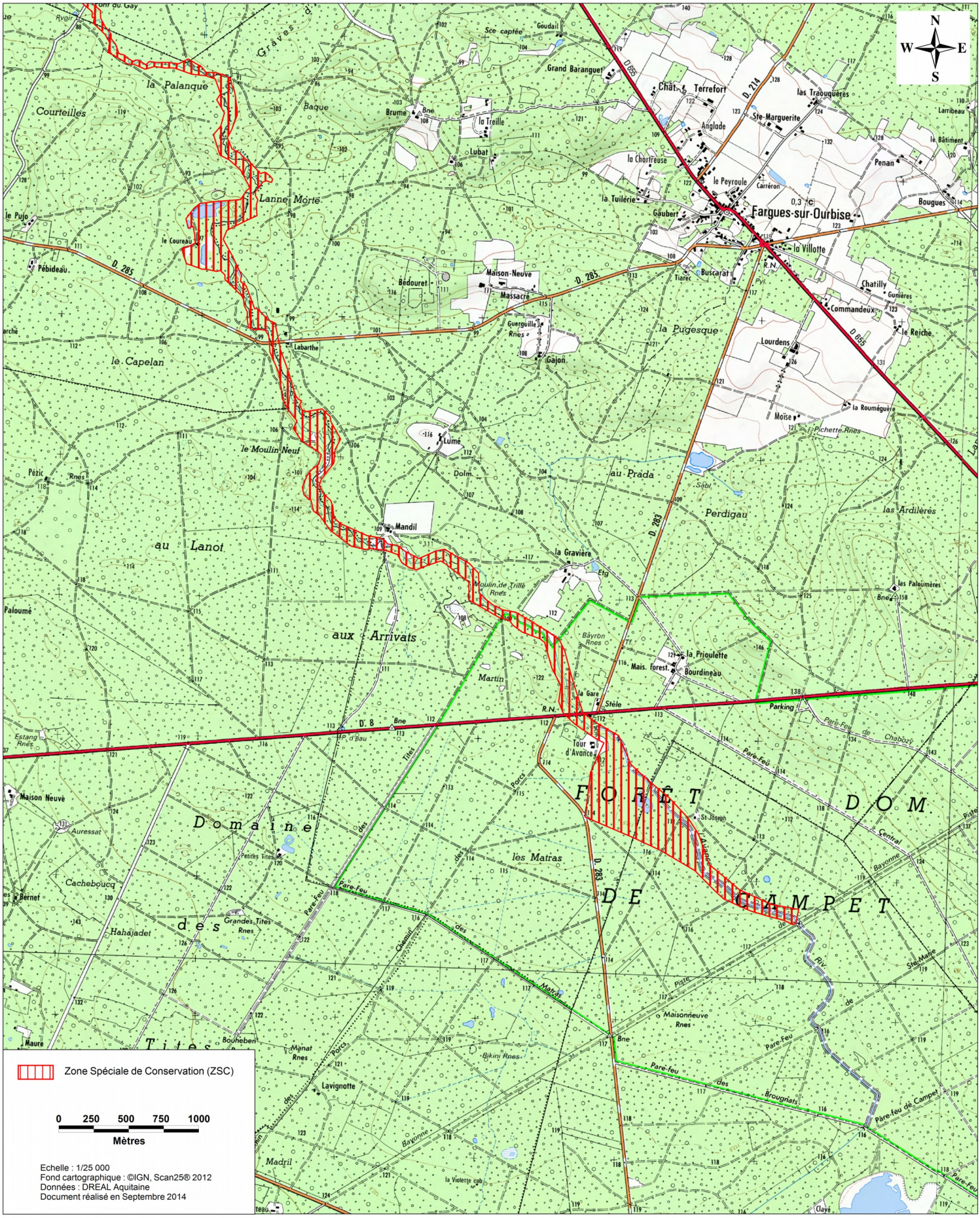

Echelle : 1/25 000
Fond cartographique : ©IGN, Scan25® 2012
Données : DREAL Aquitaine
Document réalisé en Septembre 2014