Liberté • Égalité • Fraternité
RÉPUBLIQUE FRANÇAISE

Ministère
de l'Écologie,
du Développement
durable
et de l'Énergie

Site Natura 2000 Forêts dunaires de La Teste de Buch

FR7200702 (Département de la Gironde, Région Aquitaine)
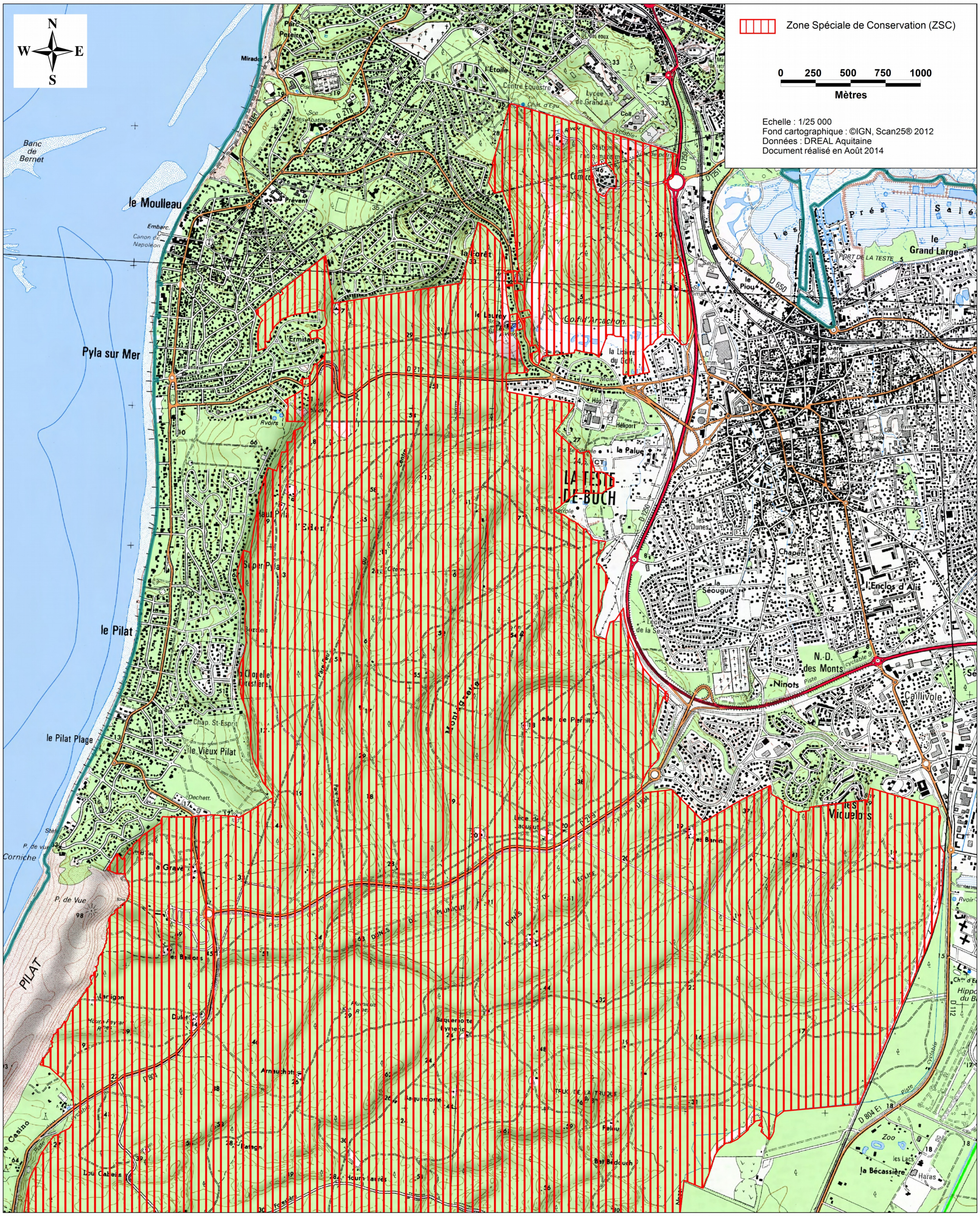
Carte n°1/2 (fond cartographique IGN Scan25) annexée à l'arrêté de désignation de la ZSC
signé le :