

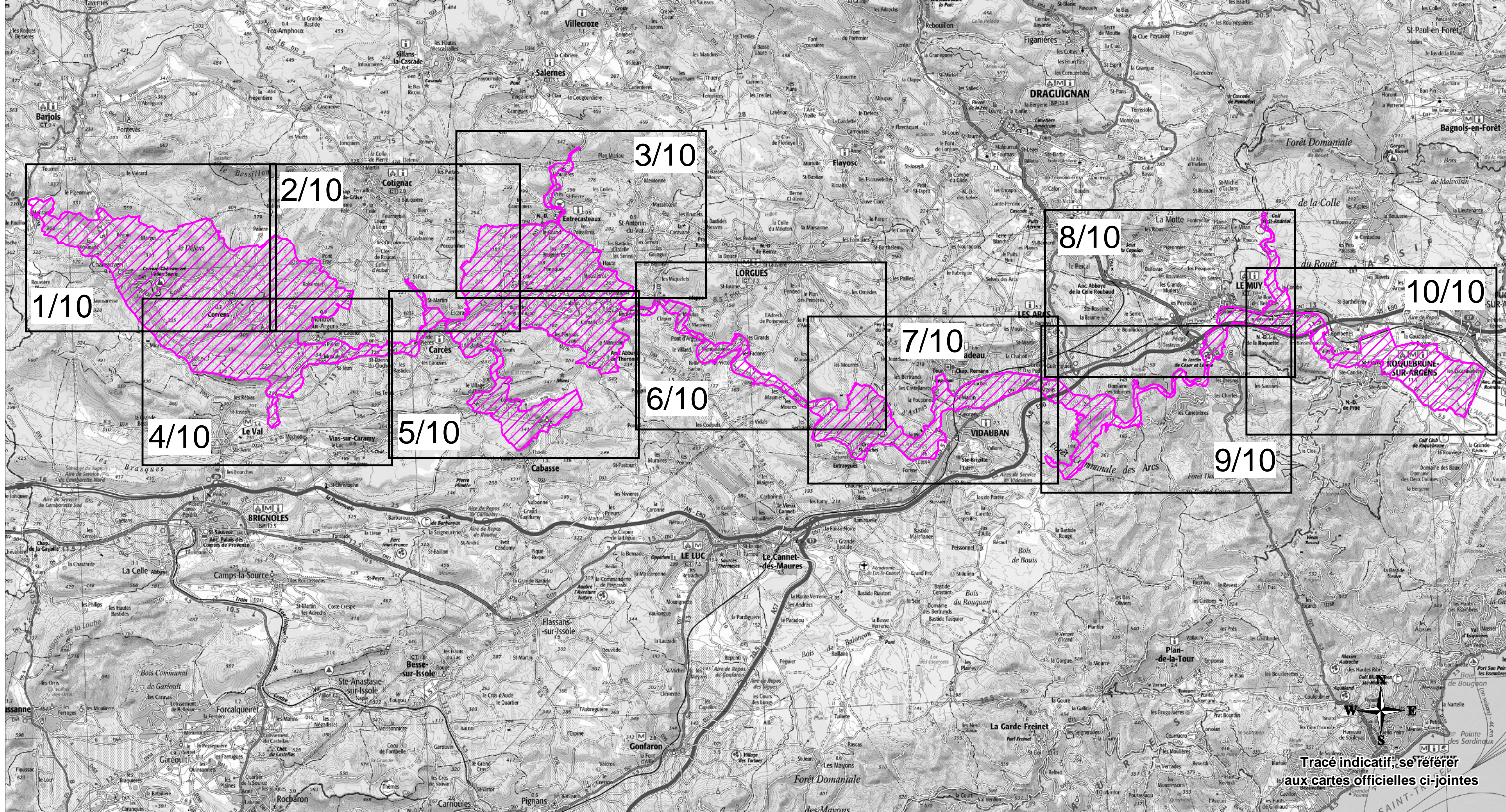

**SITE NATURA 2000 Val d'Argens (ZSC)**  
**FR9301626 (Var) - Région Provence-Alpes-Côte d'Azur**  
**Carte au 1/150 000 (fond IGN scan 100) annexée à l'arrêté de désignation de la ZSC**  
**Signé le :**



Tracé indicatif, se référer  
aux cartes officielles ci-jointes



ZSC

Tableau d'assemblage A3

Echelle : 1:150 000

0 2 4 Kilomètres

© IGN Scan 100 © 2010  
Réalisation : DREAL PACA - Juillet 2013





**SITE NATURA 2000 Val d'Argens (ZSC)**  
**FR9301626 (Var) - Région Provence-Alpes-Côte d'Azur**  
**Carte au 1/25 000 (fond IGN scan 25) annexée à l'arrêté**  
**de désignation de la ZSC**  
**Signé le :**

Ministère  
de l'Écologie,  
du Développement  
durable  
et de l'Énergie

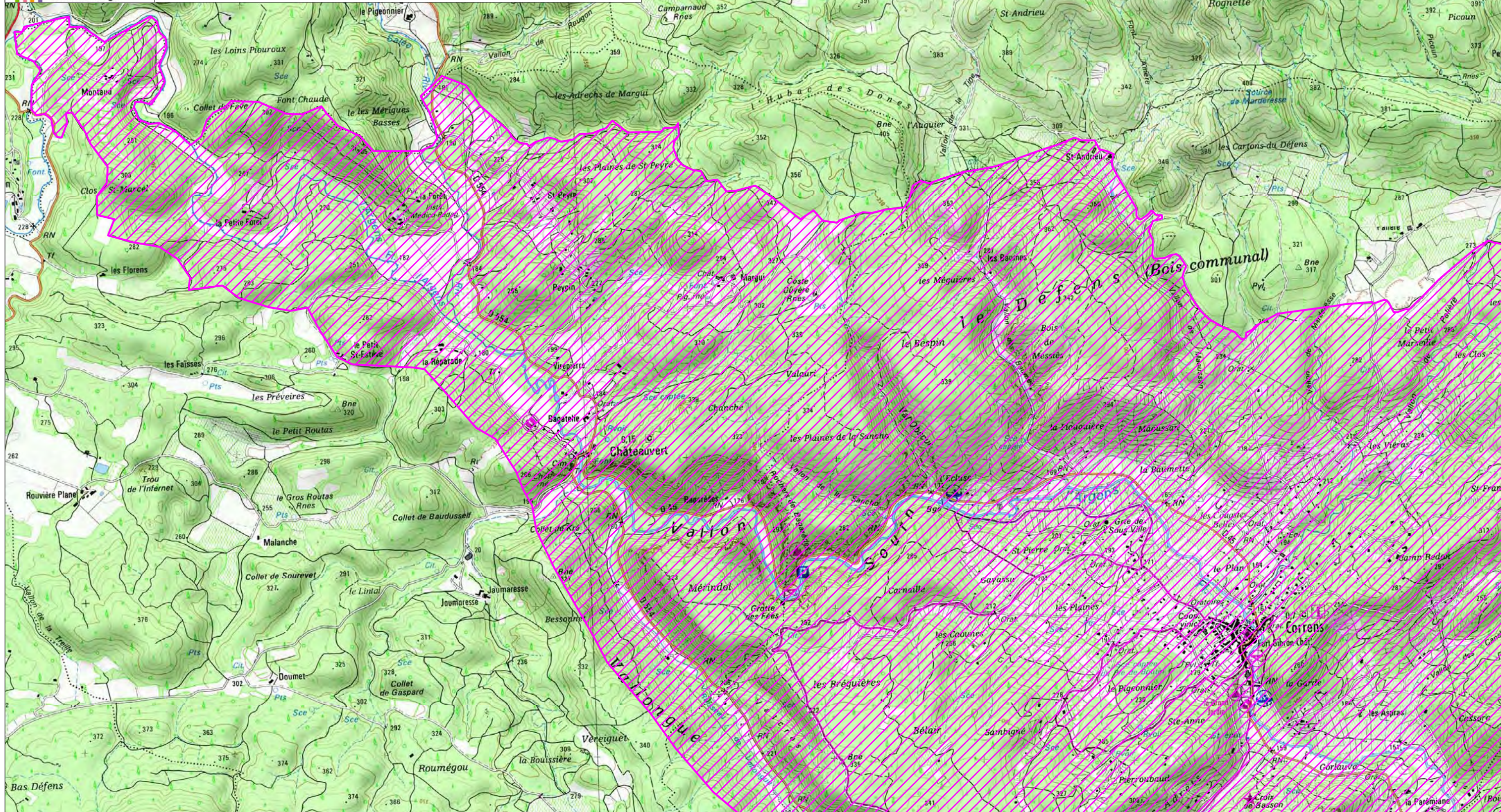

ZSC

Carte A3 - 1/10

Echelle : 1:25000

0 500m 1 Kilomètre

Cartes Topographiques IGN© : 33440T, 34430T, 34440T

© IGN Scan 25 © 2010  
Réalisation : DREAL PACA - Juillet 2013



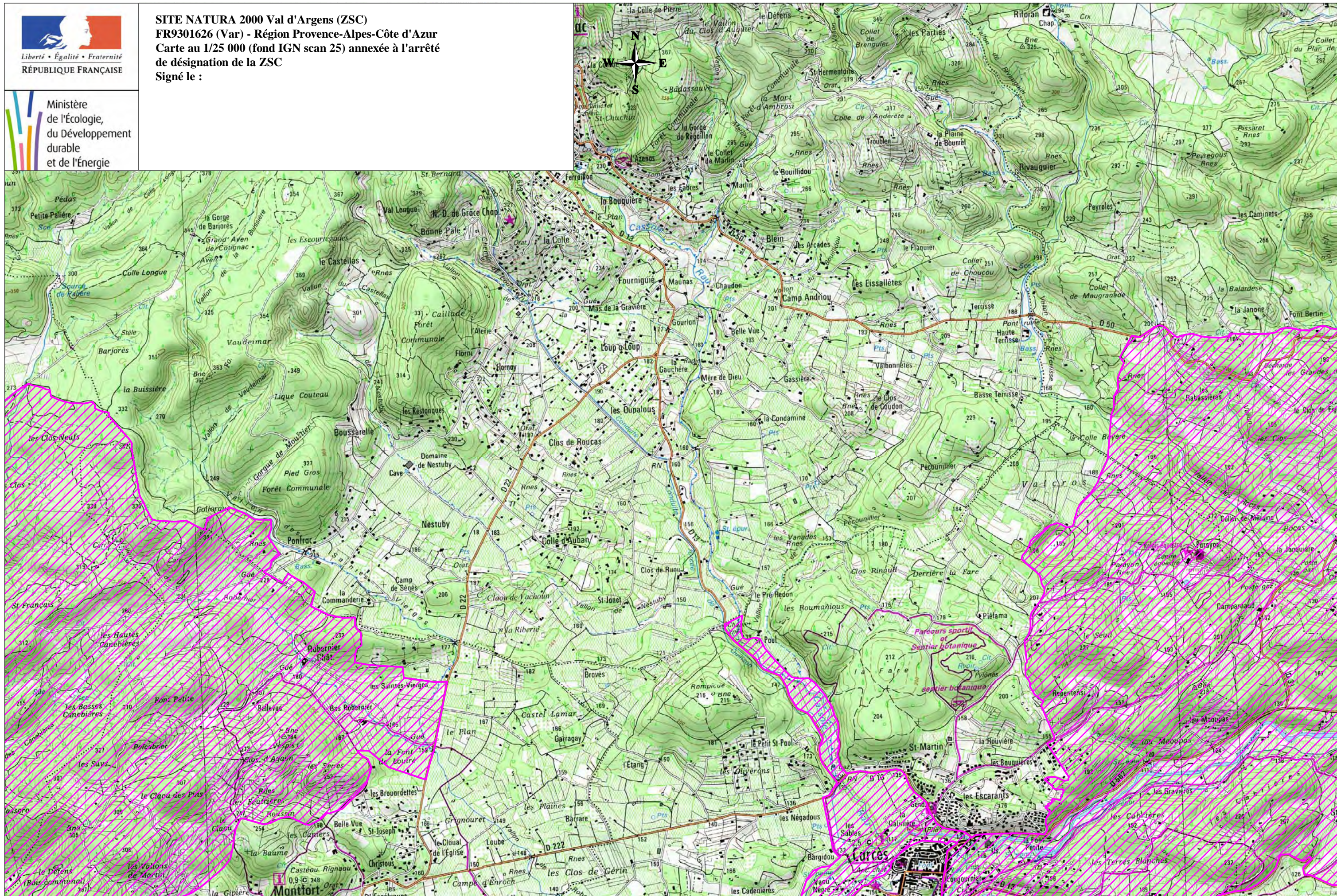





**SITE NATURA 2000 Val d'Argens (ZSC)**  
**FR9301626 (Var) - Région Provence-Alpes-Côte d'Azur**  
**Carte au 1/25 000 (fond IGN scan 25) annexée à l'arrêté**  
**de désignation de la ZSC**  
**Signé le :**

Ministère  
de l'Écologie,  
du Développement  
durable  
et de l'Énergie

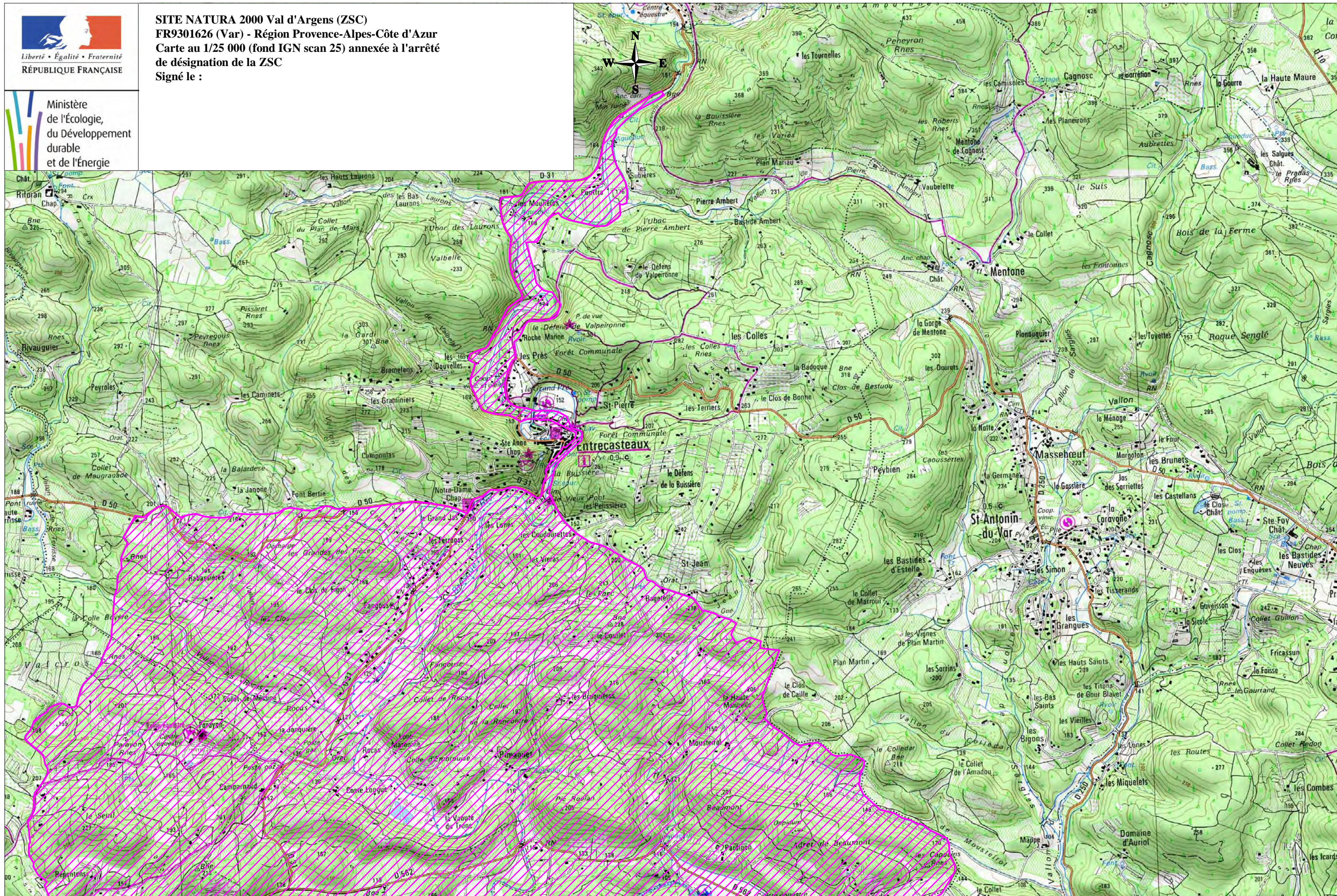

ZSC

Carte A3 - 3/10

Echelle : 1:25000

0 500m 1 Kilomètre

Cartes Topographiques IGN© : 33440T, 34430T, 34440T

© IGN Scan 25 © 2010  
Réalisation : DREAL PACA - Juillet 2013





**SITE NATURA 2000 Val d'Argens (ZSC)**  
**FR9301626 (Var) - Région Provence-Alpes-Côte d'Azur**  
**Carte au 1/25 000 (fond IGN scan 25) annexée à l'arrêté**  
**de désignation de la ZSC**  
Signé le :

Ministère  
de l'Écologie,  
du Développement  
durable  
et de l'Énergie

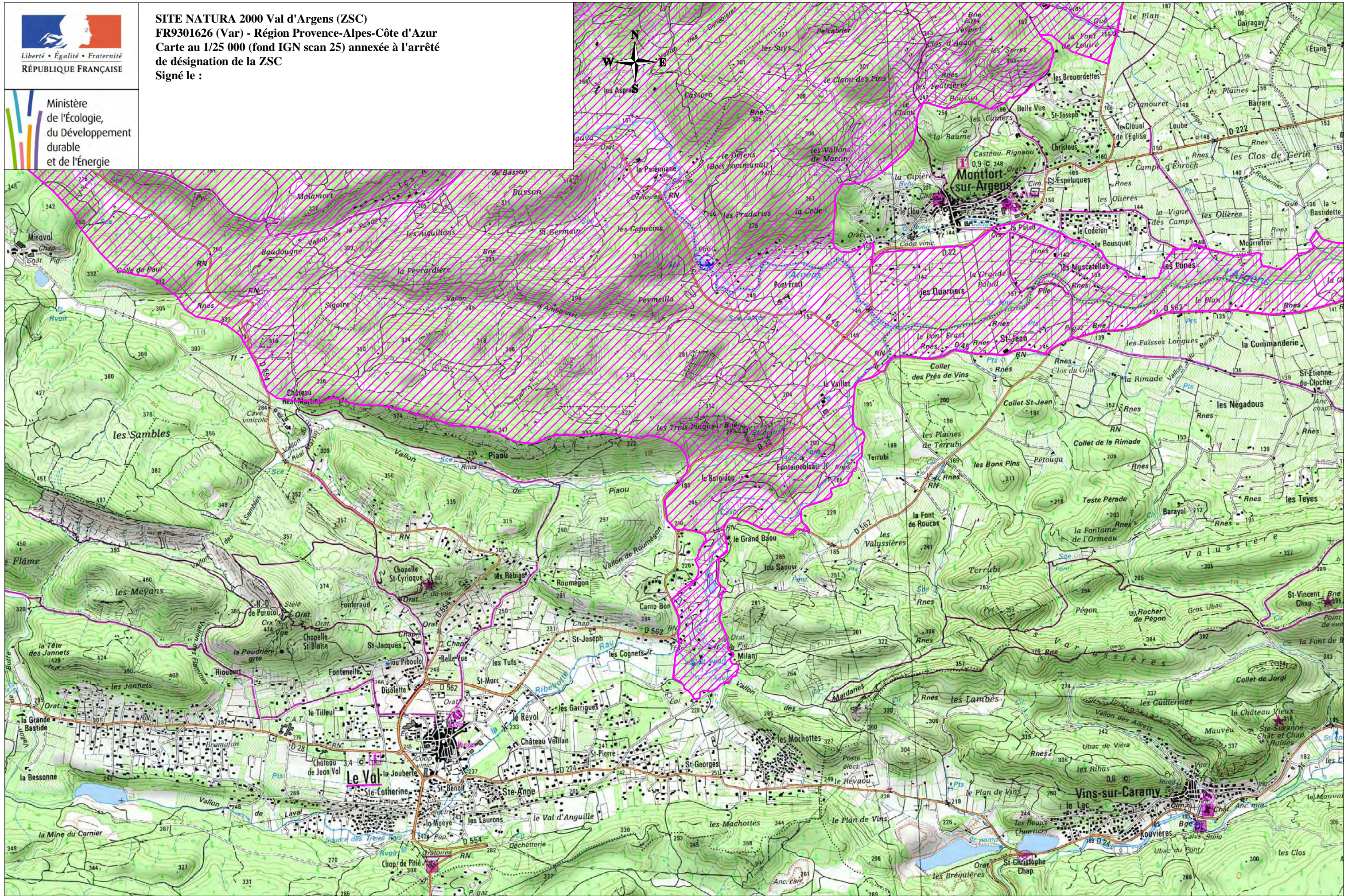

ZSC

Carte A3 - 4/10

Echelle : 1:25000

0 500m 1 Kilomètre

Carte Topographique IGN© : 34440T

© IGN Scan 25 © 2010  
Réalisation : DREAL PACA - Juillet 2013



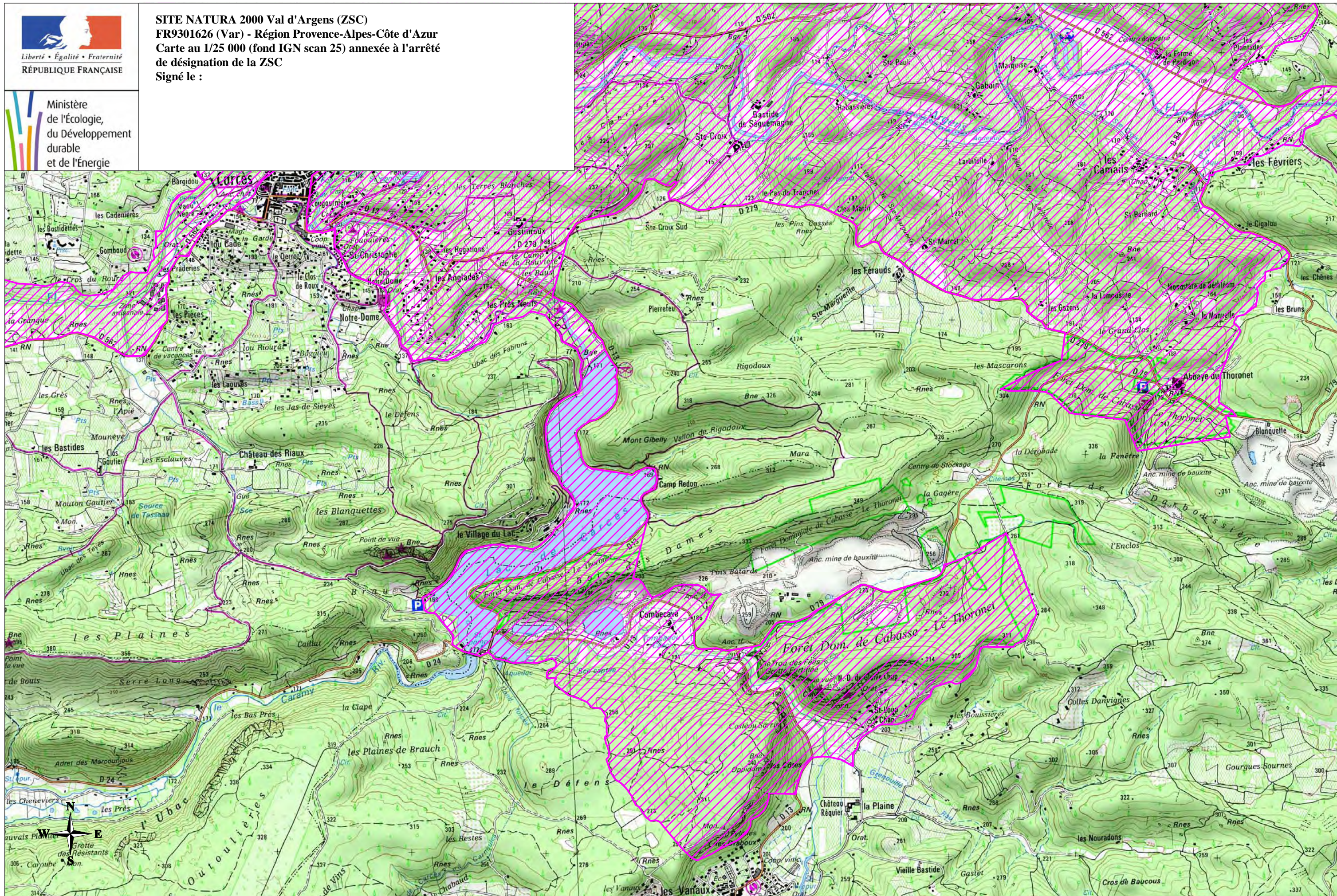





**SITE NATURA 2000 Val d'Argens (ZSC)**  
**FR9301626 (Var) - Région Provence-Alpes-Côte d'Azur**  
**Carte au 1/25 000 (fond IGN scan 25) annexée à l'arrêté de désignation de la ZSC**  
**Signé le :**

Ministère de l'Écologie, du Développement durable et de l'Énergie

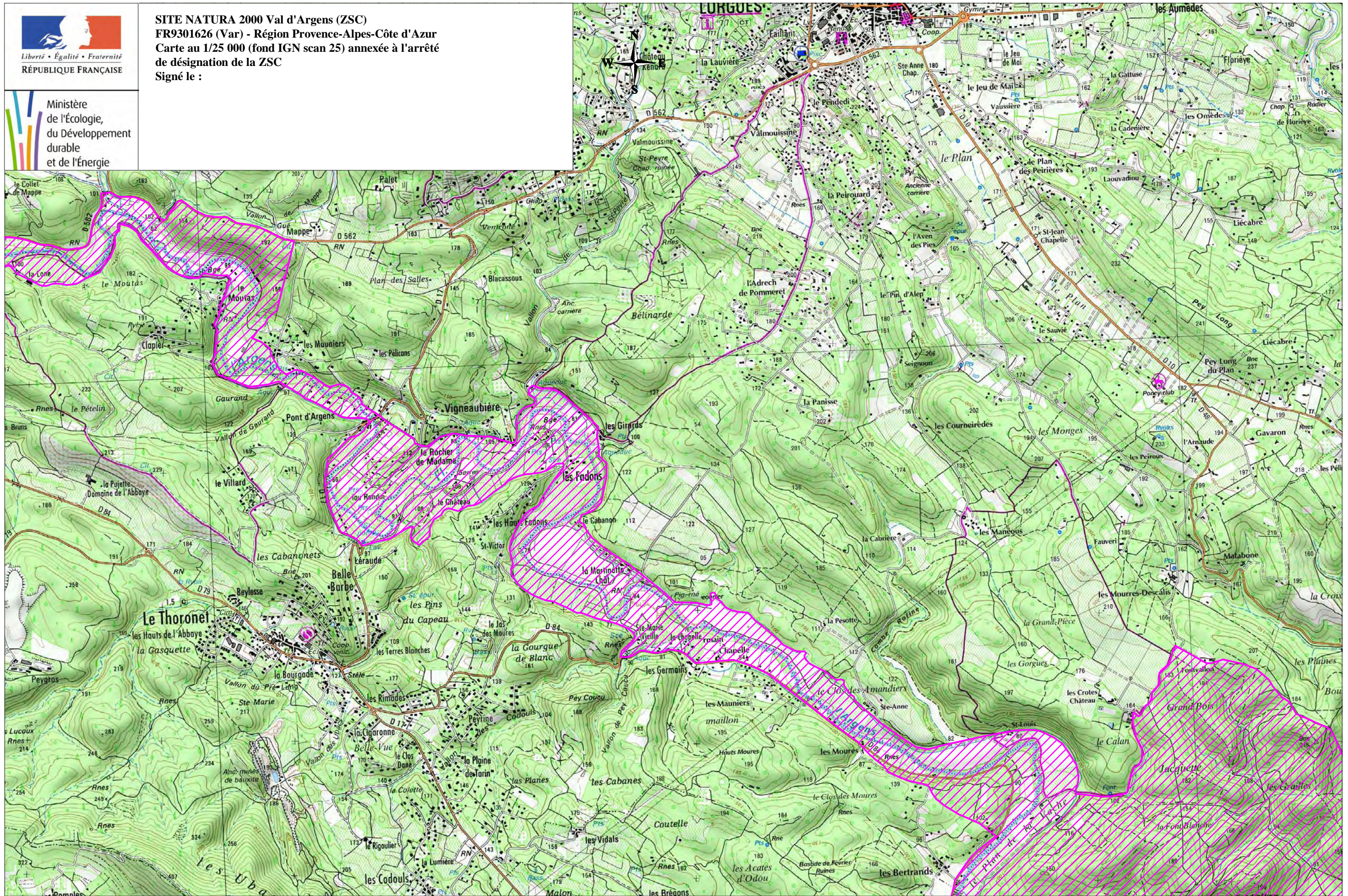

ZSC

Carte A3 - 6/10

Echelle : 1:25000

0 500m 1 Kilomètre

Cartes Topographiques IGN© : 3443OT, 3444OT, 3544OT

© IGN Scan 25 © 2010  
Réalisation : DREAL PACA - Juillet 2013





**SITE NATURA 2000 Val d'Argens (ZSC)**  
**FR9301626 (Var) - Région Provence-Alpes-Côte d'Azur**  
**Carte au 1/25 000 (fond IGN scan 25) annexée à l'arrêté**  
**de désignation de la ZSC**  
**Signé le :**

Ministère  
de l'Écologie,  
du Développement  
durable  
et de l'Énergie

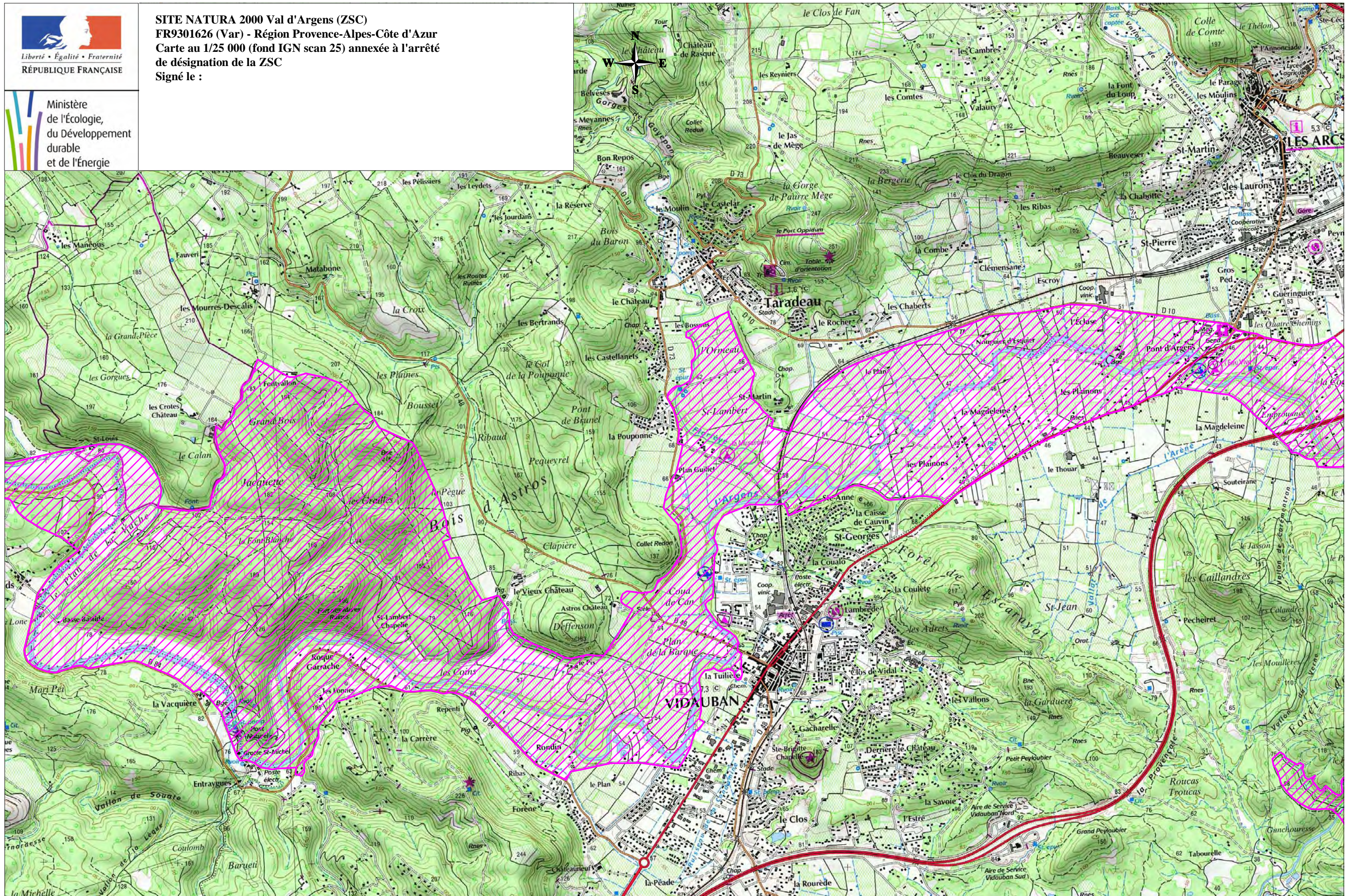

Carte A3 - 7/10

Echelle : 1:25000

0 500m 1 Kilomètre

Carte Topographique IGN© : 35440T

© IGN Scan 25 © 2010  
Réalisation : DREAL PACA - Juillet 2013





**SITE NATURA 2000 Val d'Argens (ZSC)**  
**FR9301626 (Var) - Région Provence-Alpes-Côte d'Azur**  
**Carte au 1/25 000 (fond IGN scan 25) annexée à l'arrêté**  
**de désignation de la ZSC**  
**Signé le :**

Ministère  
de l'Écologie,  
du Développement  
durable  
et de l'Énergie

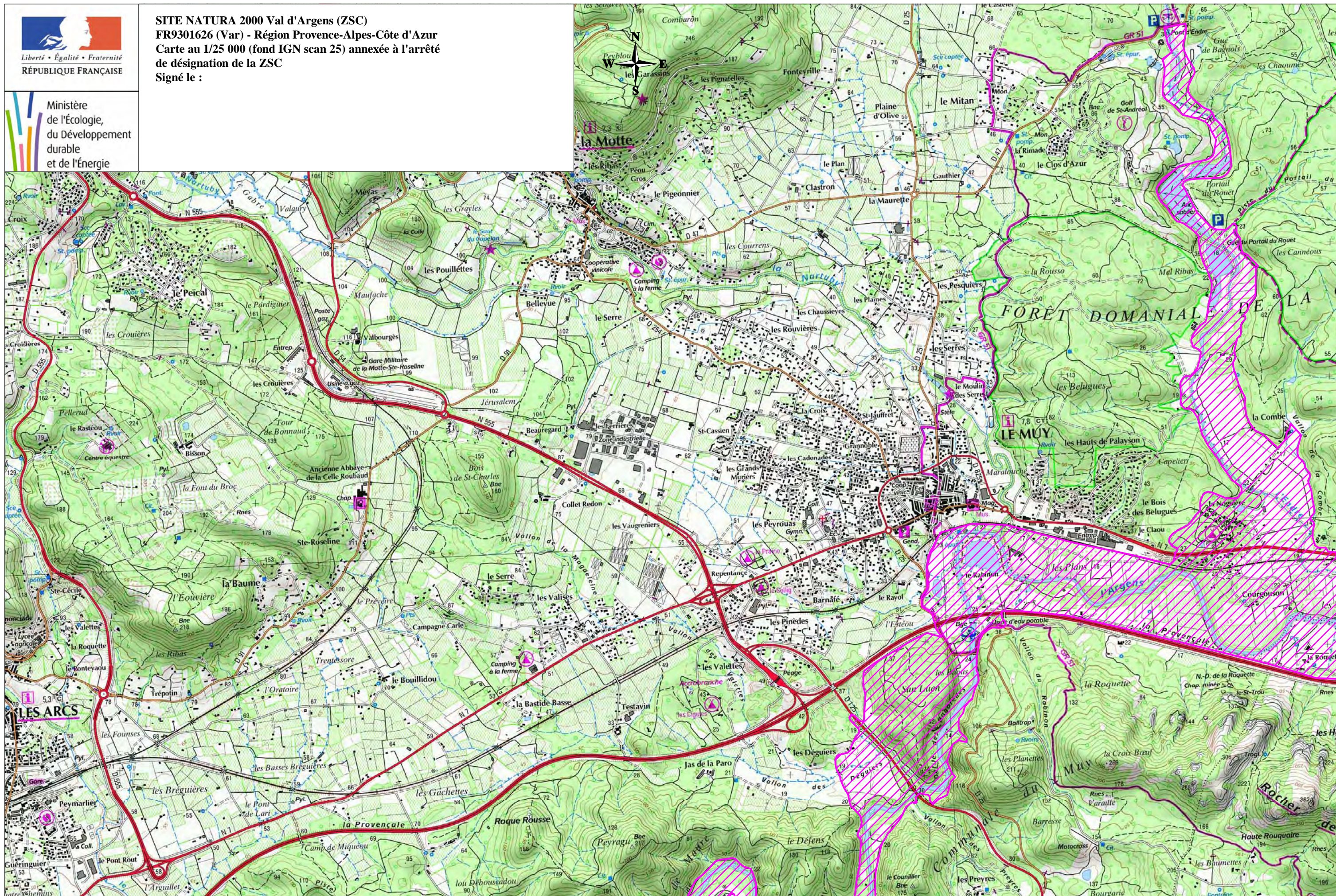

Carte A3 - 8/10

Echelle : 1:25000

0 500m 1 Kilomètre

Carte Topographique IGN© : 35440T

© IGN Scan 25 © 2010  
Réalisation : DREAL PACA - Juillet 2013





**SITE NATURA 2000 Val d'Argens (ZSC)**  
**FR9301626 (Var) - Région Provence-Alpes-Côte d'Azur**  
**Carte au 1/25 000 (fond IGN scan 25) annexée à l'arrêté**  
**de désignation de la ZSC**  
**Signé le :**

Ministère  
de l'Écologie,  
du Développement  
durable  
et de l'Énergie

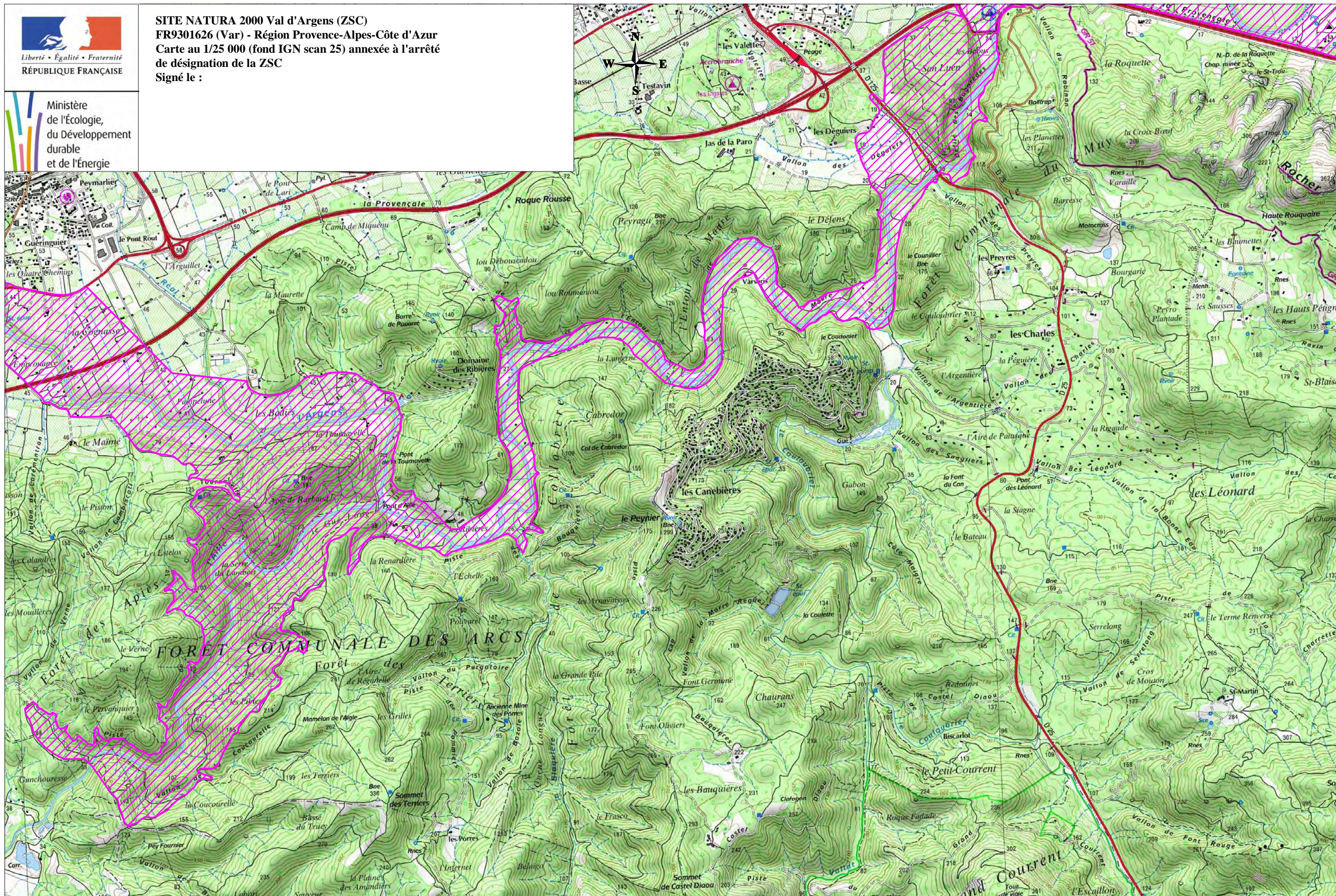

ZSC

Carte A3 - 9/10

Echelle : 1:25000

0 500m 1 Kilomètre

Carte Topographique IGN® : 3544OT

© IGN Scan 25 © 2010  
Réalisation : DREAL PACA - Juillet 2013





**SITE NATURA 2000 Val d'Argens (ZSC)**  
**FR9301626 (Var) - Région Provence-Alpes-Côte d'Azur**  
**Carte au 1/25 000 (fond IGN scan 25) annexée à l'arrêté**  
**de désignation de la ZSC**  
**Signé le :**

Ministère  
de l'Écologie,  
du Développement  
durable  
et de l'Énergie

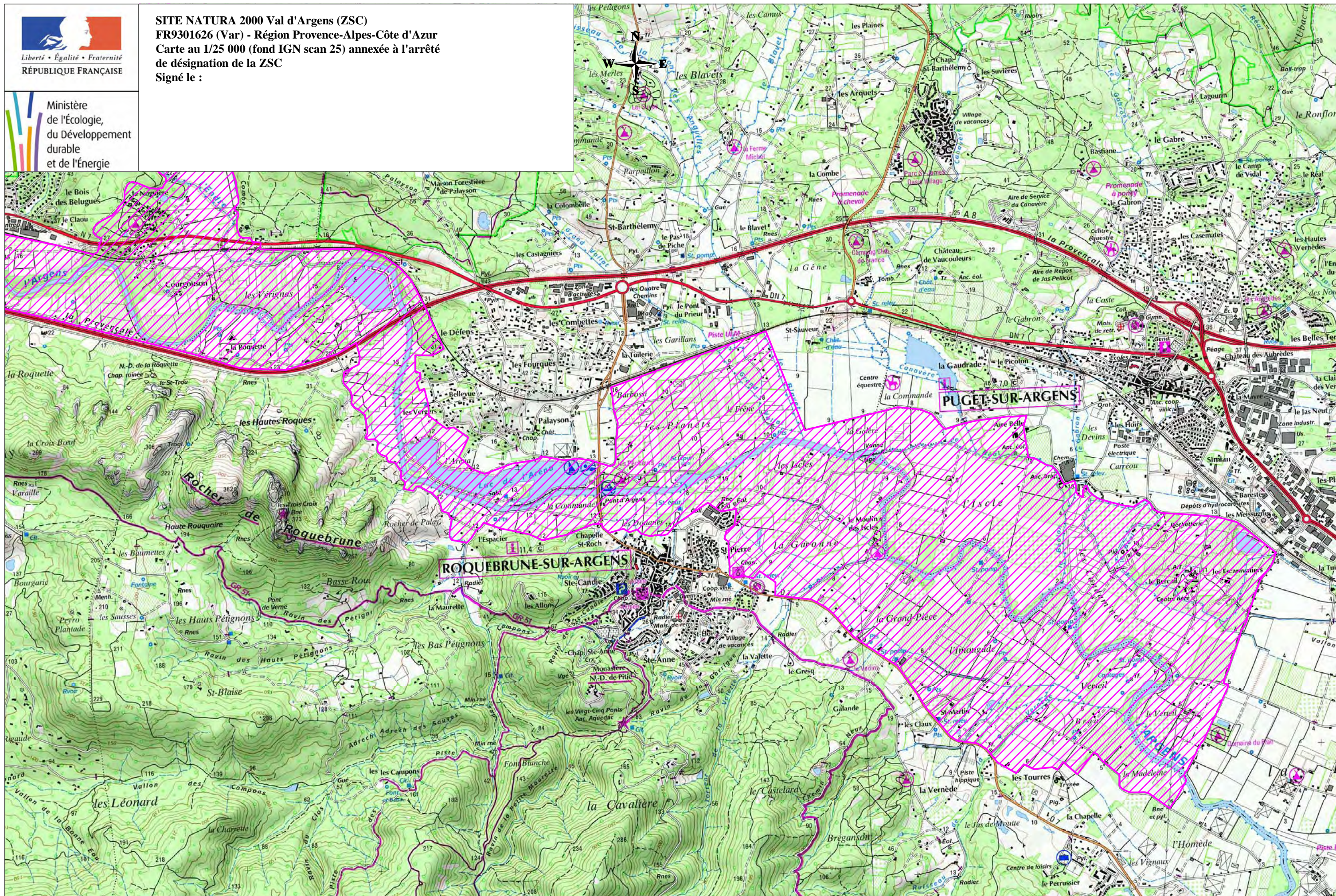

ZSC

Carte A3 - 10/10

Echelle : 1:25000

0 500m 1 Kilomètre

Cartes Topographiques IGN© : 35440T, 3544ET

© IGN Scan 25 © 2010  
Réalisation : DREAL PACA - Juillet 2013