Liberté • Égalité • Fraternité
RÉPUBLIQUE FRANÇAISE

Ministère
de l'Écologie,
du Développement
durable
et de l'Énergie

Site Natura 2000 Massif du Mondarrain et de l'Artzamendi

FR7200759 (Département des Pyrénées-Atlantiques, Région Aquitaine)
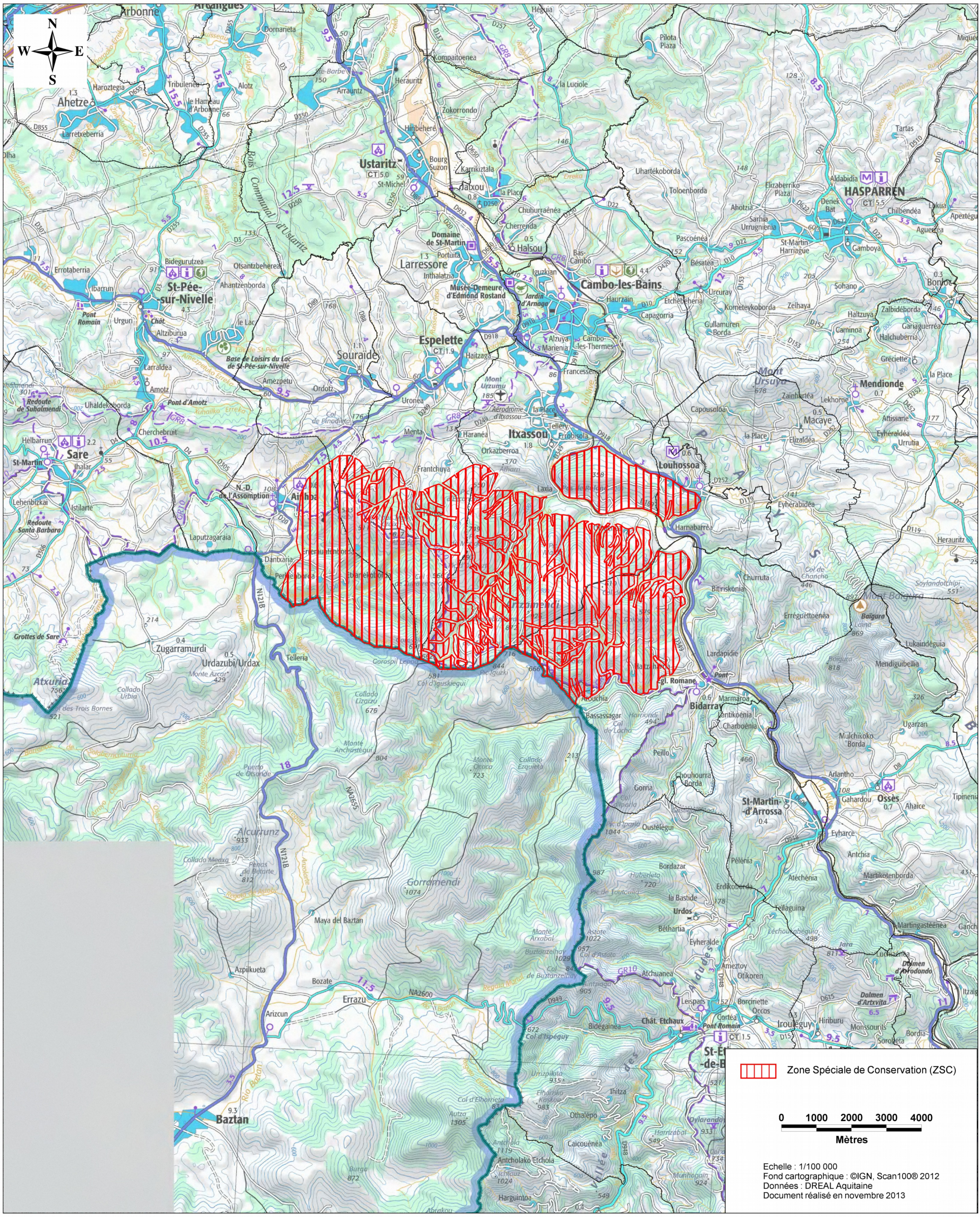
Carte (fond cartographique IGN Scan100) annexée à l'arrêté de désignation de la ZSC
signé le :