

SITE NATURA 2000 Pertuis Charentais (ZSC)

FR5400469 (Charente-Maritime / Poitou-Charentes)

Carte d'assemblage au 1/400 000 (fond carte SHOM)
annexée à l'arrêté de désignation de la ZSC.

Signé le :

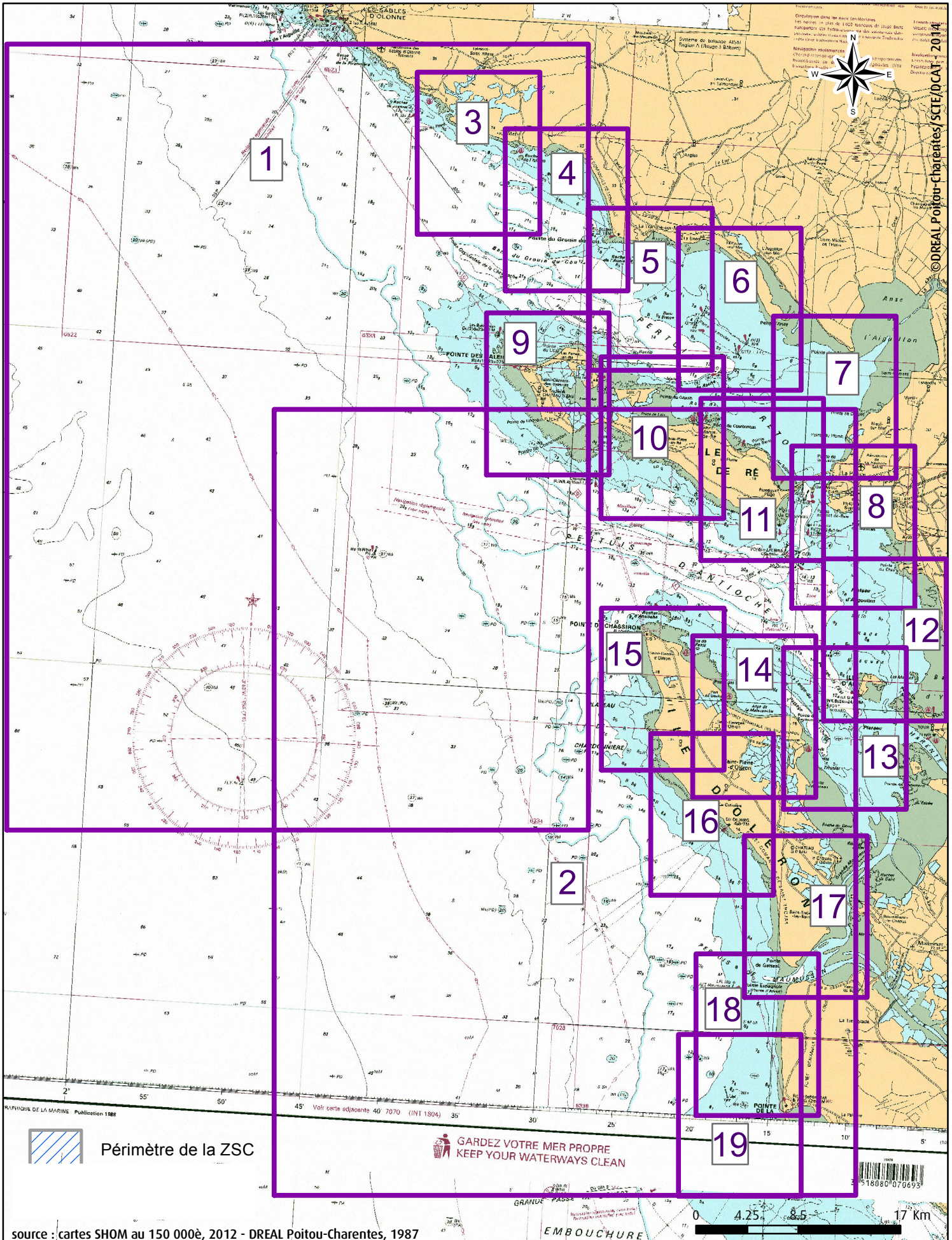

SITE NATURA 2000 Pertuis Charentais (ZSC)

FR5400469 (Charente-Maritime / Poitou-Charentes)

Carte 1/19 au 1/250 000 (fond carte SHOM)
annexée à l'arrêté de désignation de la ZSC.

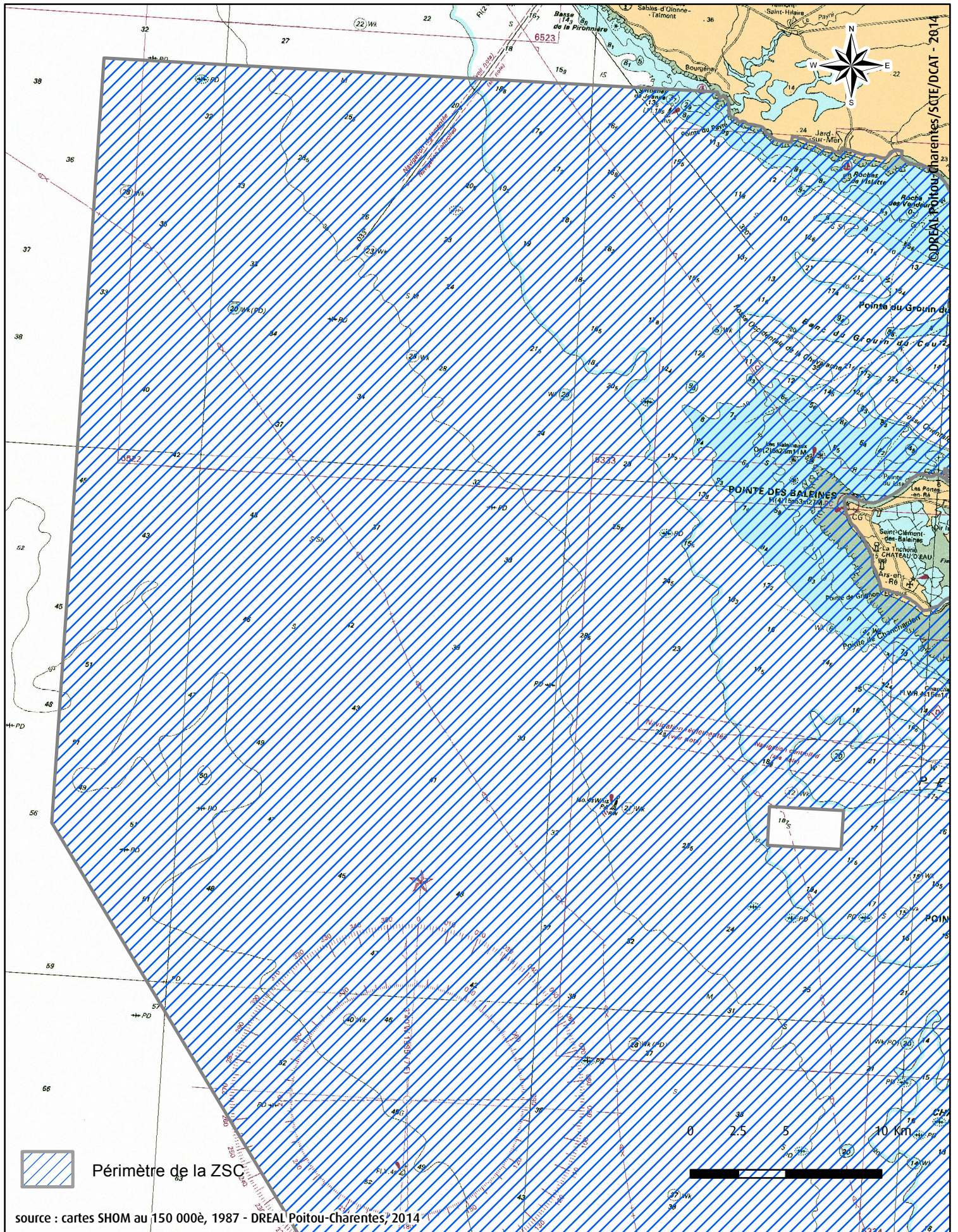

Périmètre de la ZSC

SITE NATURA 2000 Pertuis Charentais (ZSC)

FR5400469 (Charente-Maritime / Poitou-Charentes)

Carte 2/19 au 1/250 000 (fond carte SHOM)

annexée à l'arrêté de désignation de la ZSC.

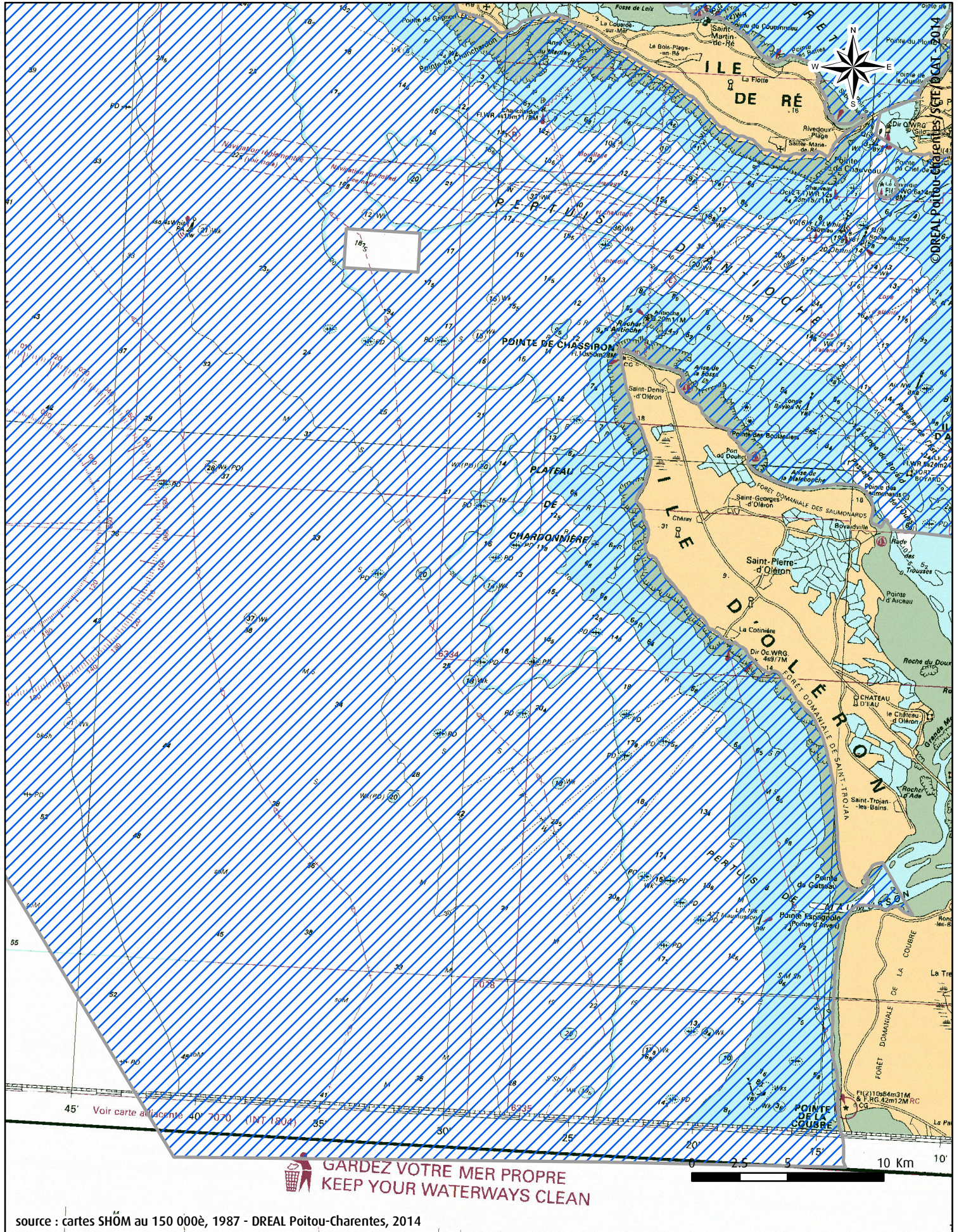

**GARDEZ VOTRE MER PROPRE
KEEP YOUR WATERWAYS CLEAN**

SITE NATURA 2000 Pertuis Charentais (ZSC)

FR5400469 (Charente-Maritime / Poitou-Charentes)

Carte 3/19 au 1/50 000 (fond carte SHOM)
annexée à l'arrêté de désignation de la ZSC.

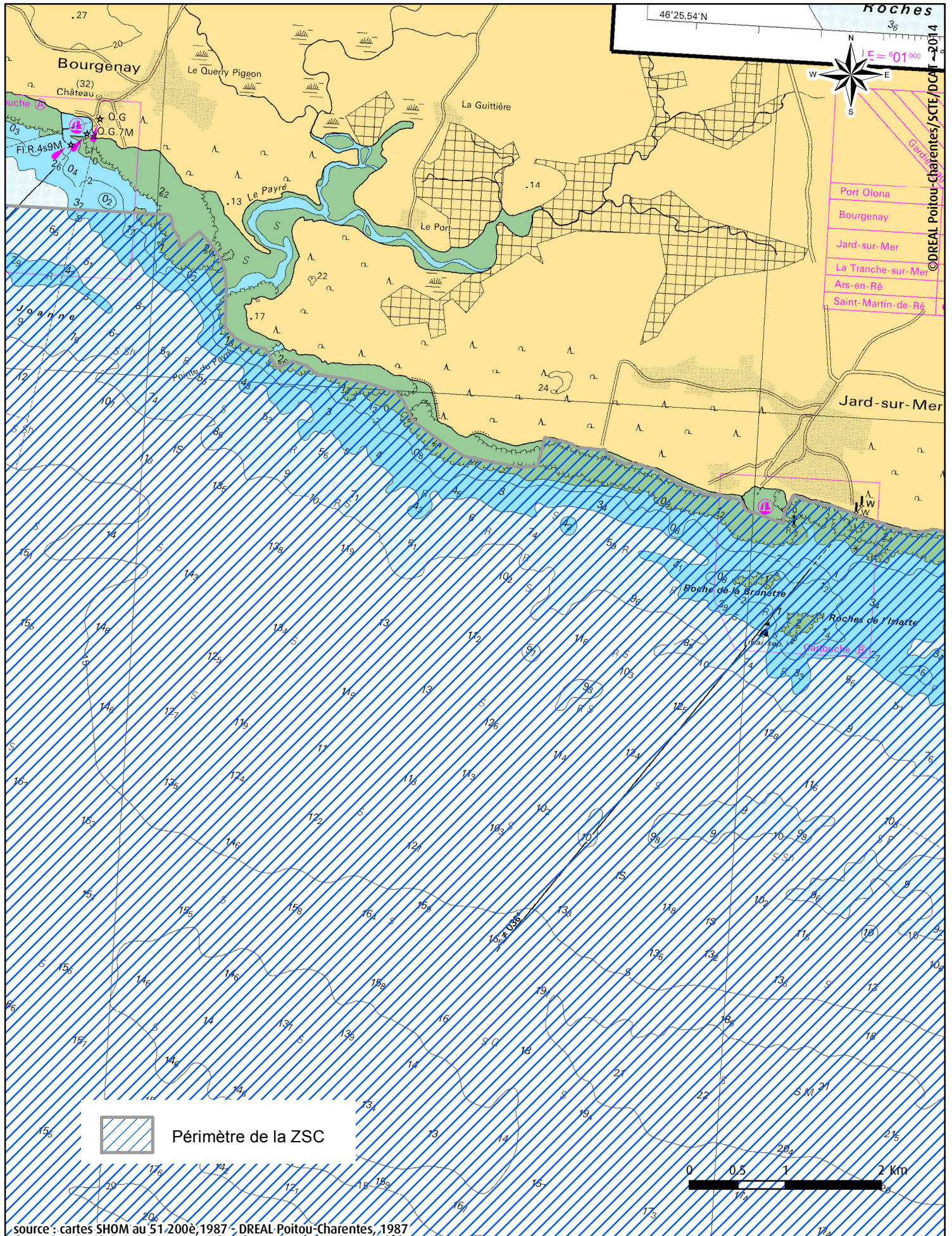

SITE NATURA 2000 Pertuis Charentais (ZSC)

FR5400469 (Charente-Maritime / Poitou-Charentes)

Carte 4/19 au 1/50 000 (fond carte SHOM)
annexée à l'arrêté de désignation de la ZSC.

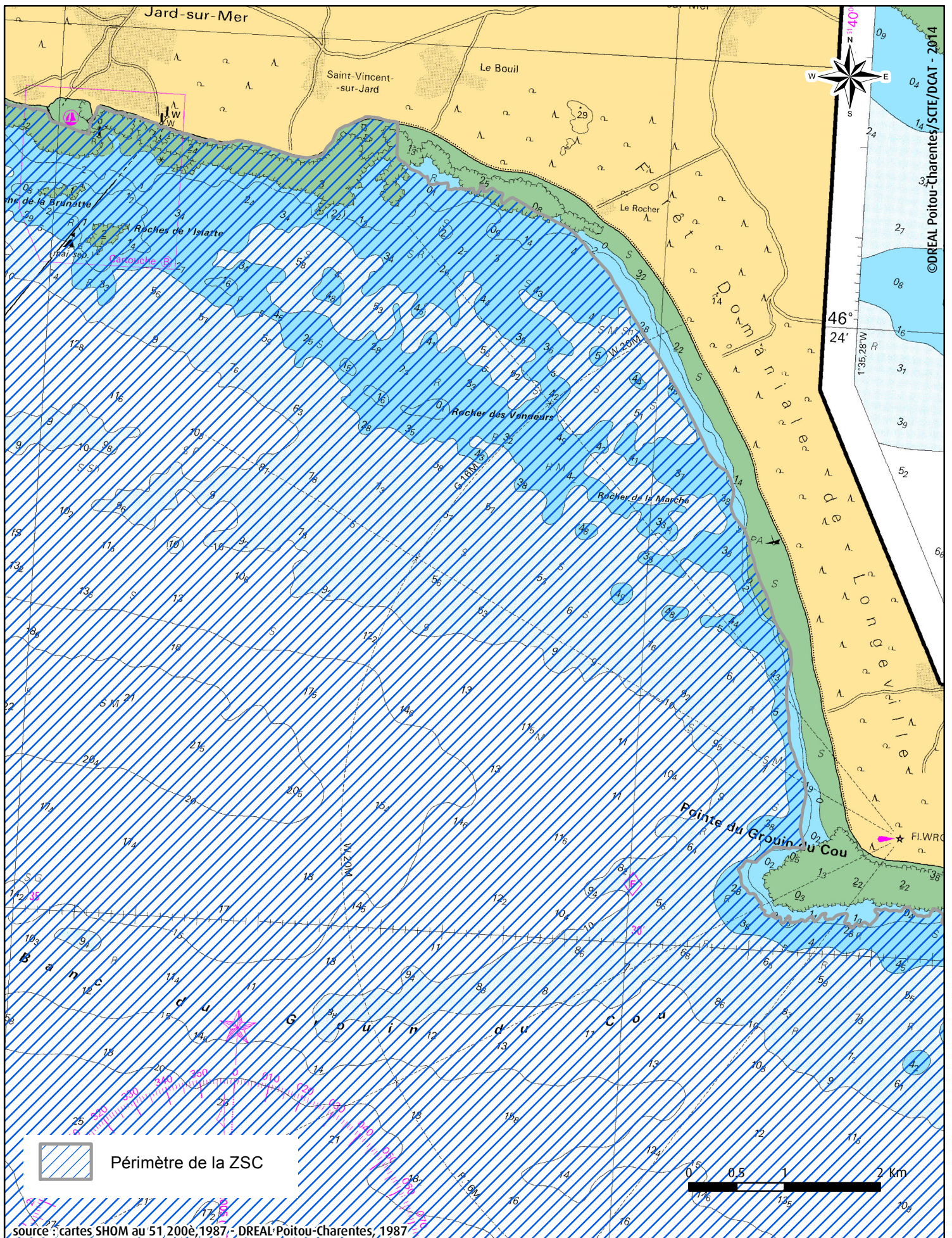

SITE NATURA 2000 Pertuis Charentais (ZSC)

FR5400469 (Charente-Maritime / Poitou-Charentes)

Carte 5/19 au 1/50 000 (fond carte SHOM)

annexée à l'arrêté de désignation de la ZSC.

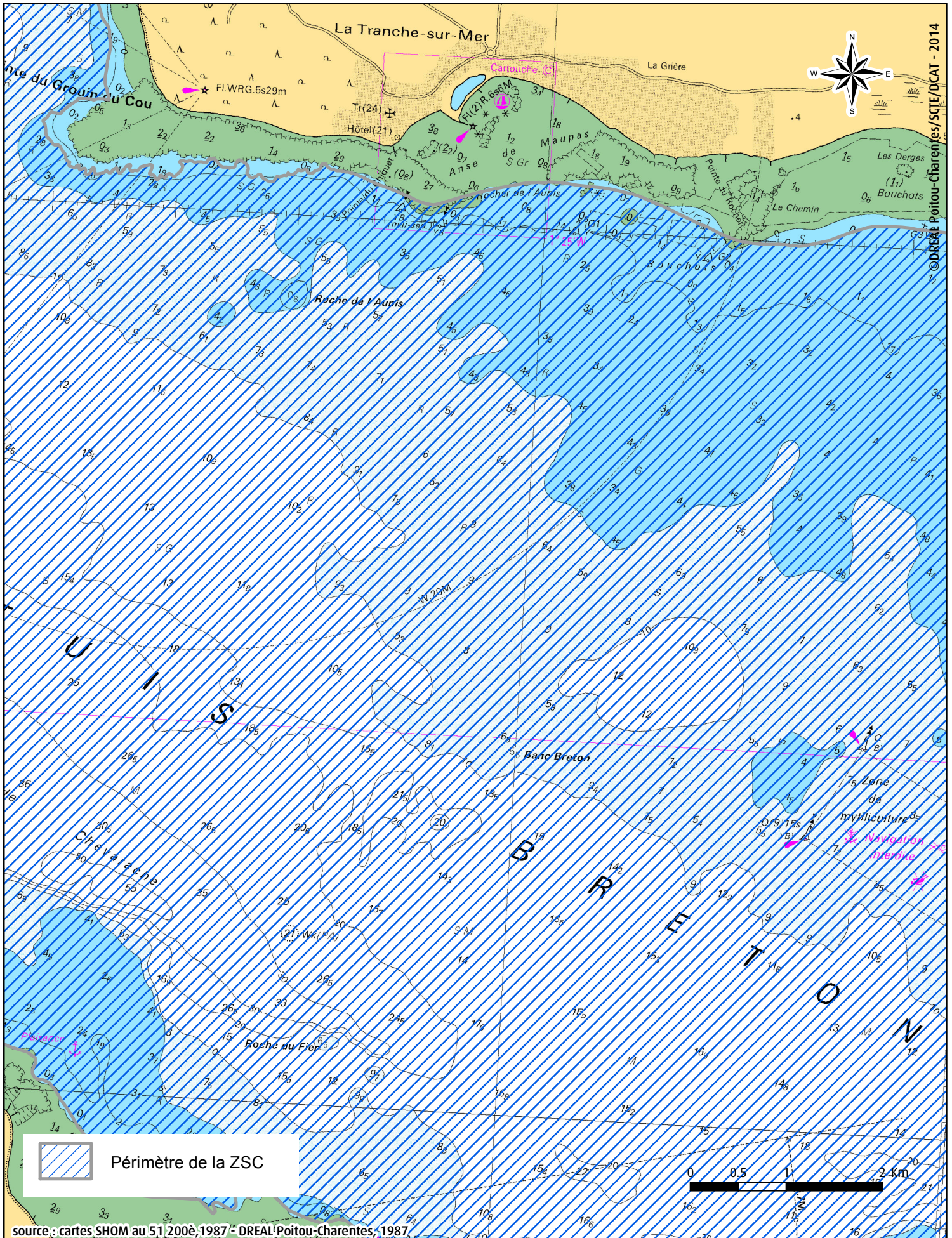

SITE NATURA 2000 Pertuis Charentais (ZSC)

FR5400469 (Charente-Maritime / Poitou-Charentes)

Carte 6/19 au 1/50 000 (fond carte SHOM)

annexée à l'arrêté de désignation de la ZSC.

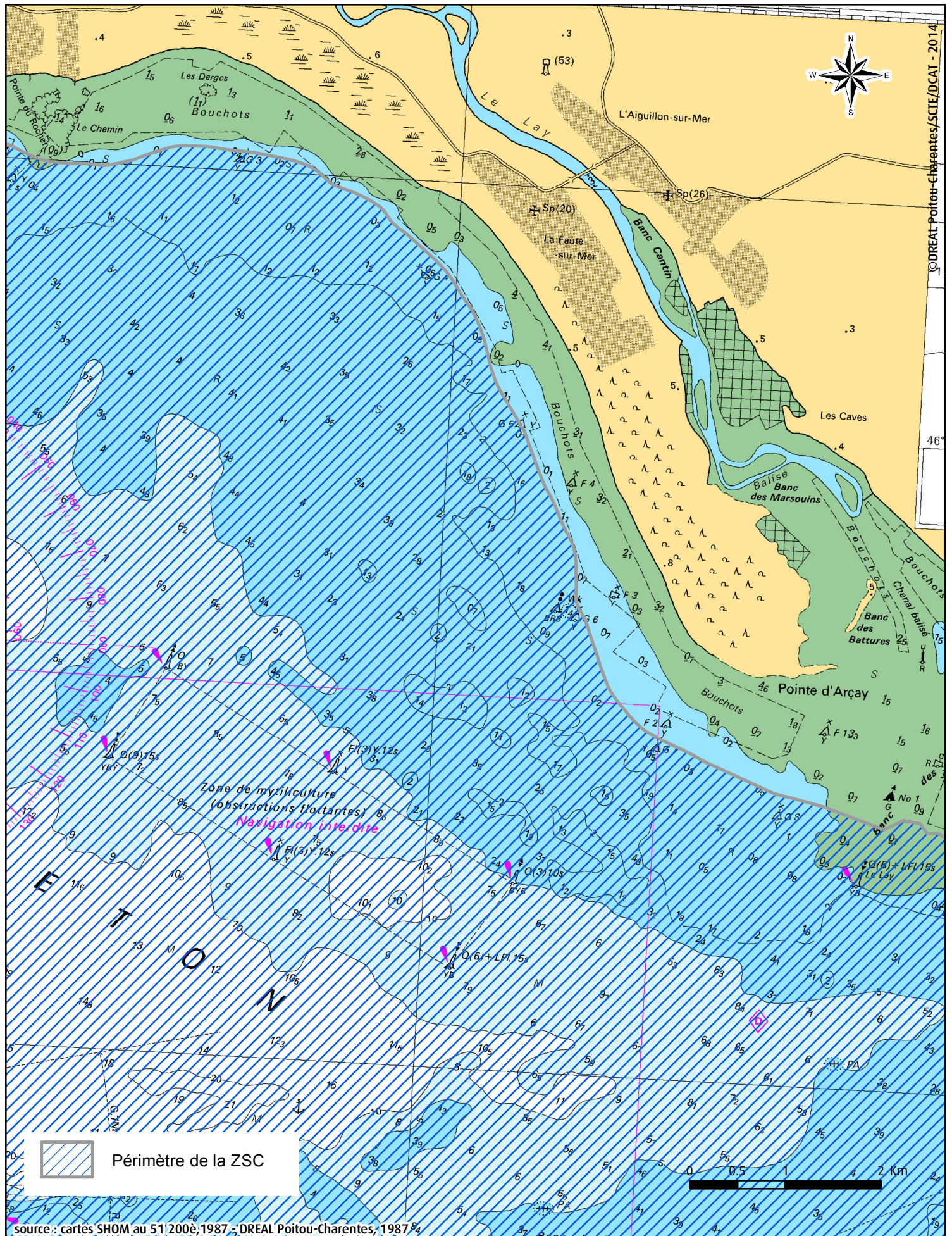

© DREAL Poitou-Charentes / SCIE/DCAI - 2014

46°

 Périmètre de la ZSC

SITE NATURA 2000 Pertuis Charentais (ZSC)

FR5400469 (Charente-Maritime / Poitou-Charentes)

Carte 7/19 au 1/50 000 (fond carte SHOM)

annexée à l'arrêté de désignation de la ZSC.

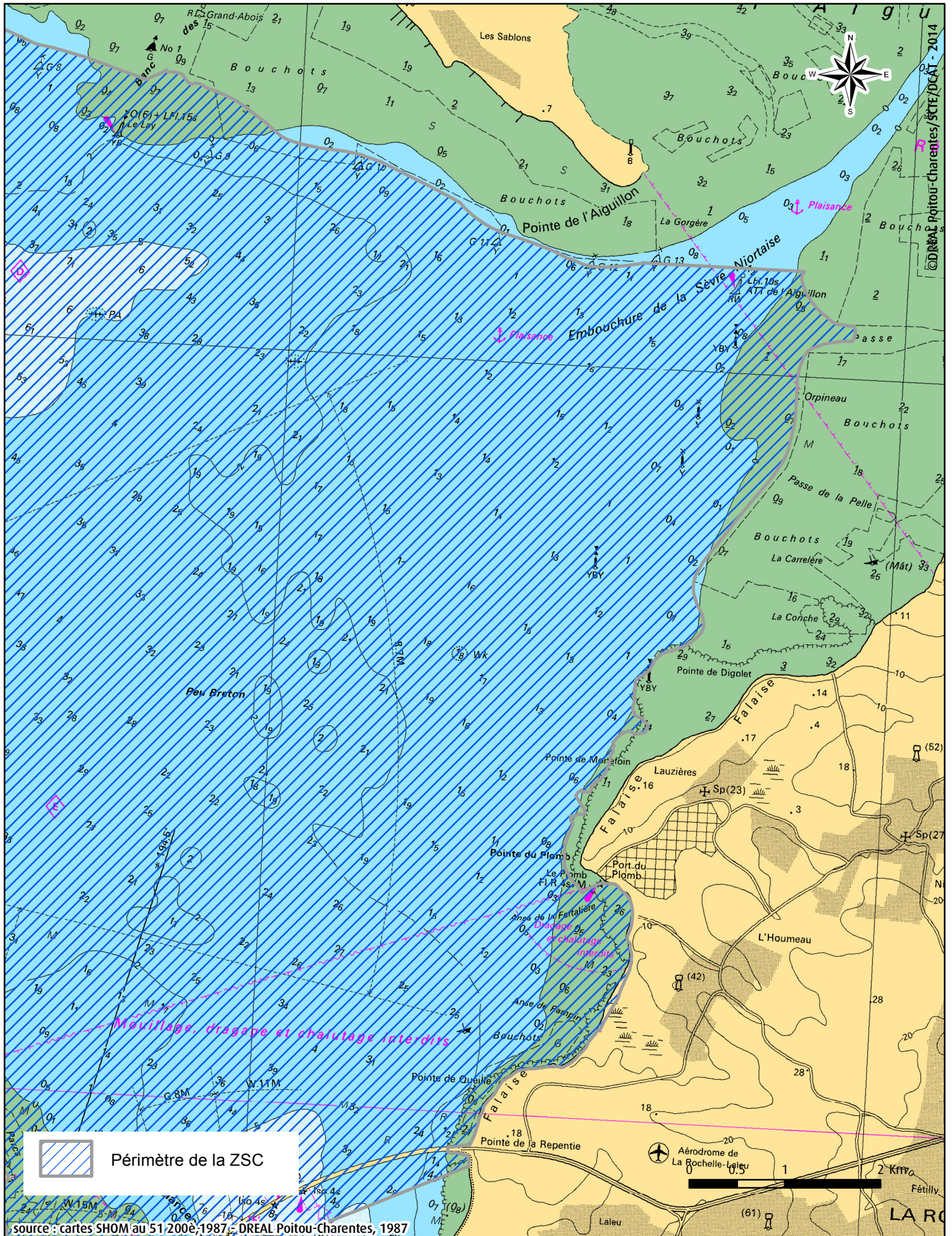

SITE NATURA 2000 Pertuis Charentais (ZSC)

FR5400469 (Charente-Maritime / Poitou-Charentes)

Carte 8/19 au 1/50 000 (fond carte SHOM)

annexée à l'arrêté de désignation de la ZSC.

..

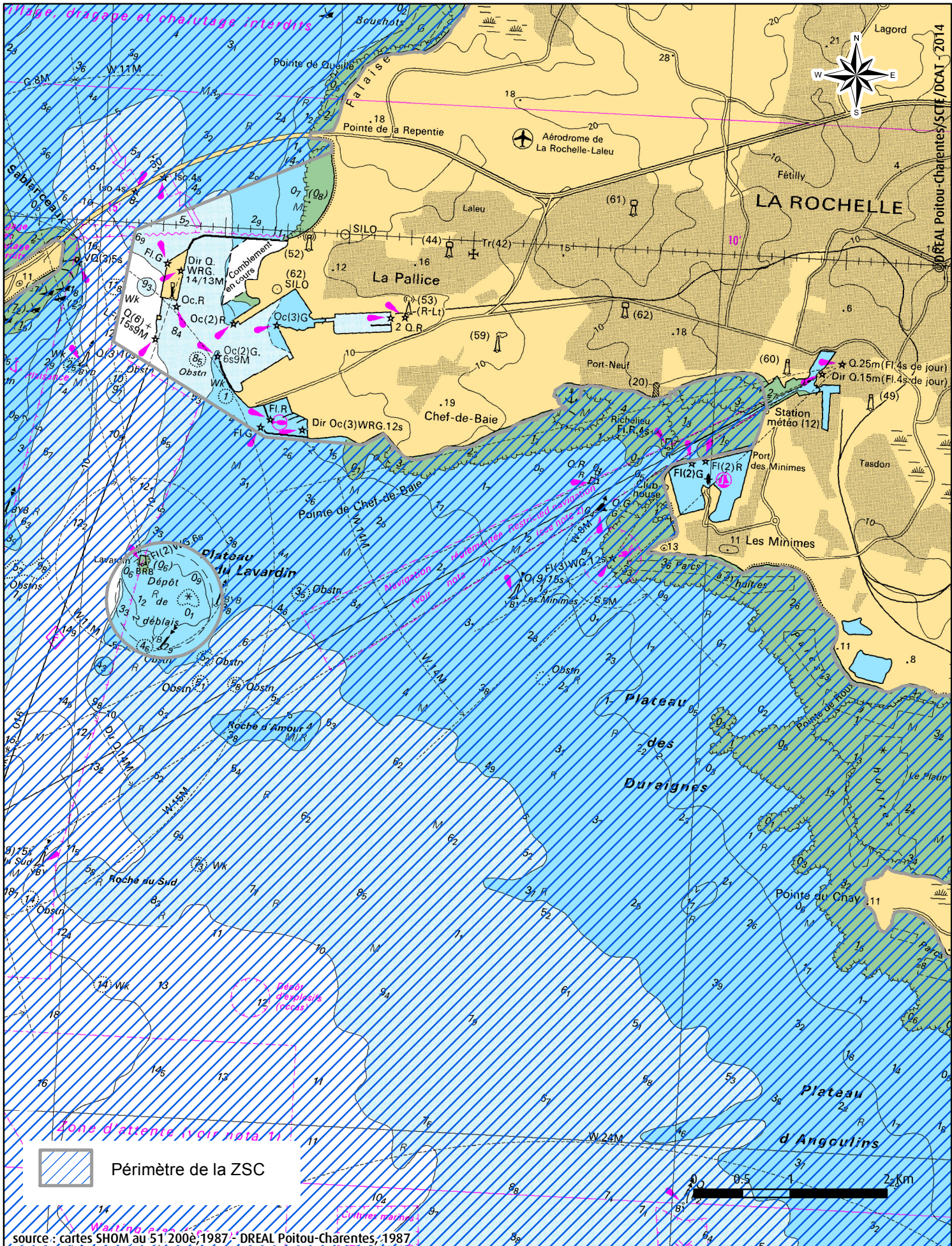

SITE NATURA 2000 Pertuis Charentais (ZSC)
FR5400469 (Charente-Maritime / Poitou-Charentes)
 Carte 9/19 au 1/50 000 (fond carte SHOM)
 annexée à l'arrêté de désignation de la ZSC.

