Liberté • Égalité • Fraternité
RÉPUBLIQUE FRANÇAISE

Ministère de l'Écologie, du Développement durable et de l'Énergie

Site Natura 2000 - FALAISES ET DUNES DE WIMEREUX, ESTUAIRE ET BASSE VALLEE DE LA SLACK, GARENNES ET COMMUNAUX D'AMBLETEUSE-AUDRESSELLES"
Zone spéciale de conservation FR 3100479
(Département du Pas-de-Calais , Région Nord-Pas-de-Calais)

Carte au 1/25000 annexée à l'arrêté de désignation du site Natura 2000
signée le :

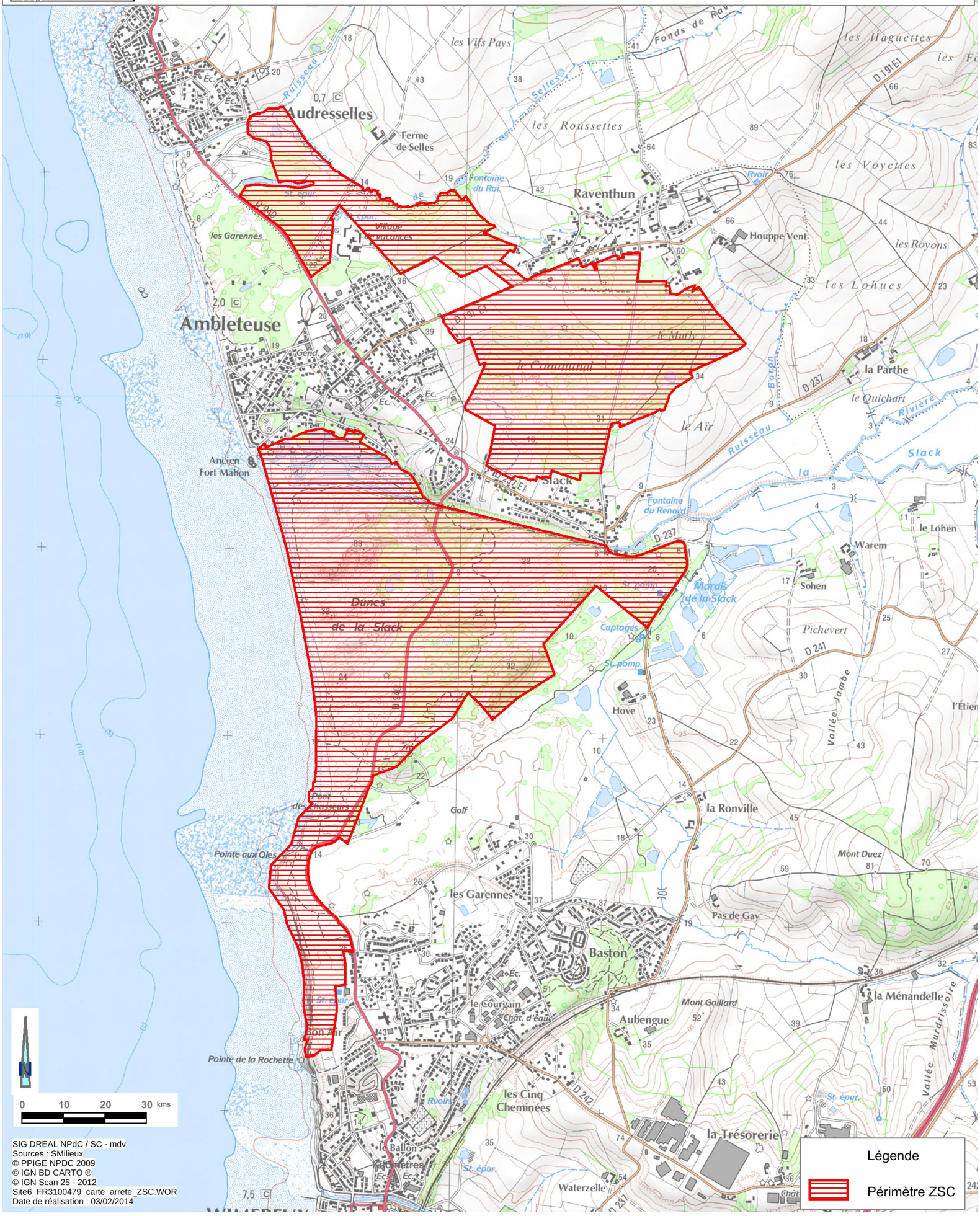

SIG DREAL NPdC / SC - mdv
Sources : SMilieux
© PPIGE NPDC 2009
© IGN BD CARTO ®
© IGN Scan 25 - 2012
Site6_FR3100479_carte_arrete_ZSC.WOR
Date de réalisation : 03/02/2014

Légende

Périmètre ZSC