Liberté • Égalité • Fraternité
RÉPUBLIQUE FRANÇAISE

Ministère
de l'Écologie,
du Développement
durable
et de l'Énergie

Site Natura 2000 Bords de Loire entre Iguerande et Decize
Zone spéciale de conservation FR2601017
(Département de Saône et Loire ; département de la Nièvre ; département de l'Allier)
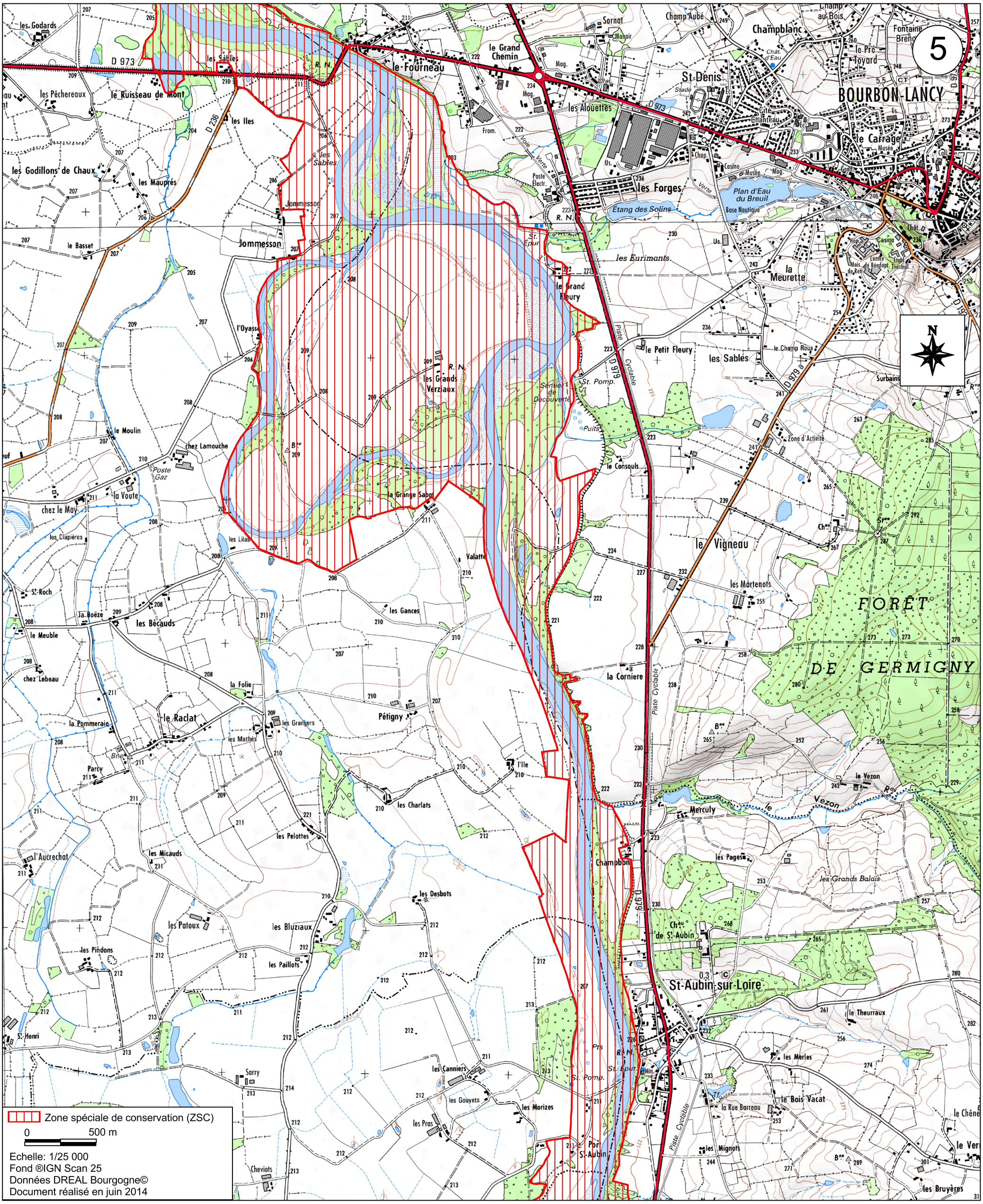
Carte 5/13 au 1/25 000