Liberté • Égalité • Fraternité
RÉPUBLIQUE FRANÇAISE

Ministère
de l'Écologie,
du Développement
durable
et de l'Énergie

Site Natura 2000 Gîtes et habitats à chauves-souris en Bourgogne
Zone spéciale de conservation FR2601012
(Départements de la Côte d'Or, de la Saône-et-Loire, de l'Yonne et de la Nièvre)

Carte d'assemblage au 1/700 000 accompagnée d'une carte au 1/120 000 et 37 cartes au 1/25 000 annexées à l'arrêté de désignation du site Natura 2000
signées le :

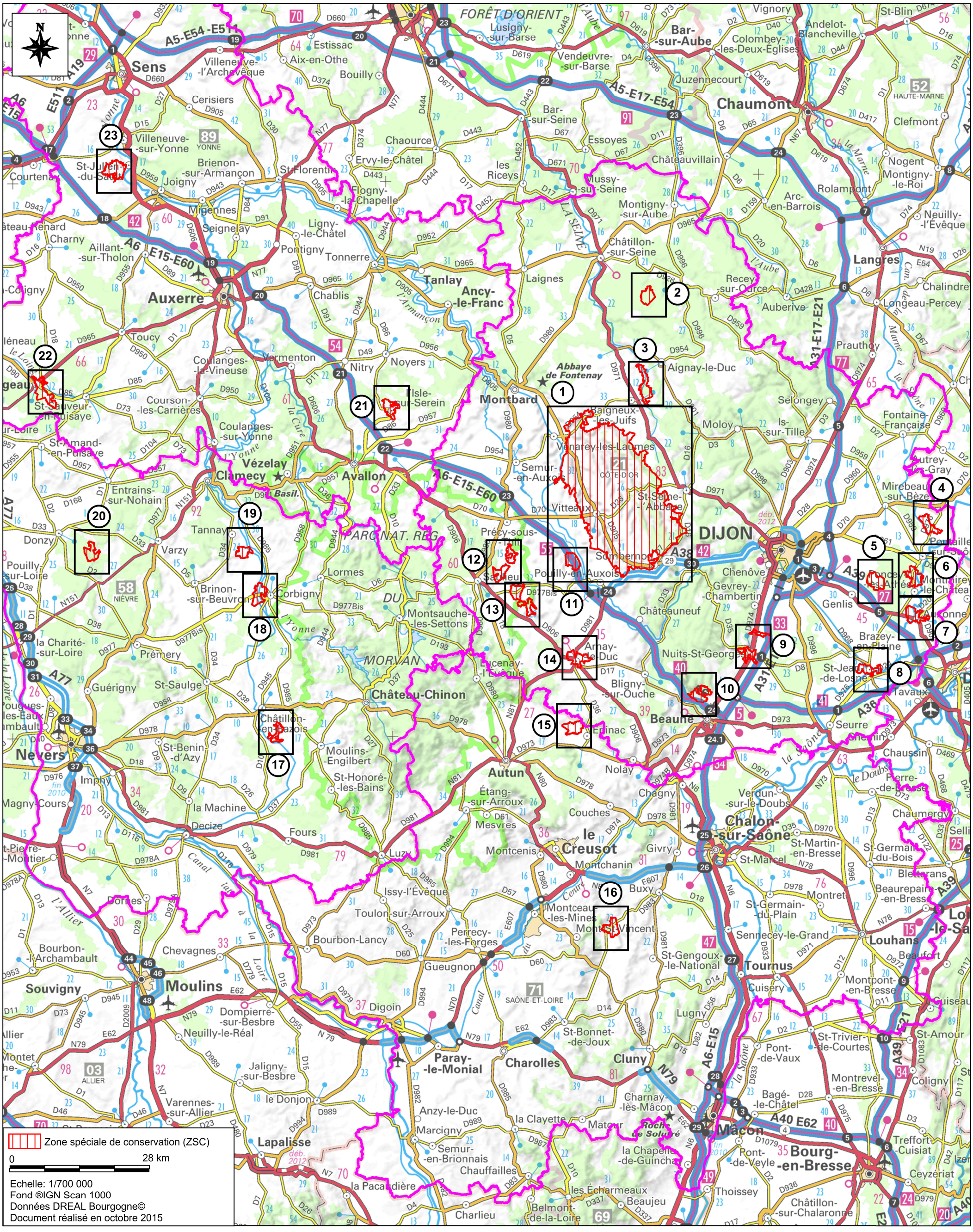
N
Zone spéciale de conservation (ZSC)
0
28 km
Echelle: 1/700 000
Fond ®IGN Scan 1000
Données DREAL Bourgogne©
Document réalisé en octobre 2015
1
2
3
4
5
6
7
8
9
10
11
12
13
14
15
16
17
18
19
20
21
22
23
Sens
Auxerre
Tonnerre
Chablis
Tanlay
Ancy-le-Franc
Montbard
Abbaye de Fontenay
Aignay-le-Duc
Bar-sur-Aube
Bar-sur-Seine
Chaumont
Langres
Vézelay
Clamecy
Avallon
Vitteaux
Semur-en-Auxois
Saulieu
Pouilly-en-Auxois
DIJON
Nuits-St-Georges
Beaune
Nolay
Autun
Le Creusot
Montcenis
Montceau-les-Mines
Chalon-sur-Saône
Tournus
Louhans
Cluny
Charolles
Paray-le-Monial
Moulins
Nevers
Mâcon
Bourg-en-Bresse
Lapalisse
Bourbon-Lancy
Digoin
Decize
Luzy
Château-Chinon
Corbigny
Clamecy
Vermenton
Noyers
Nitry
Tonnerre
Pontigny
Joigny
Villeneuve-sur-Yonne
Sens
Courtenay
Montargis
Gien
Orléans
Troyes
Dijon
Lyon
Paris
FORÊT D'ORIENT
PARC NAT. REG. DU MORVAN
A5-E54-E511
A6-E15-E60
A5-E17-E54
A31-E17-E21
A39
A36
A40 E62
A77
A6-E15
N79
A38
A77
A6
E511
E15
E60
E54
E21
E62
A31
A39
A36
A40
A38
A77
A6-E15
N79
A77
A6