Liberté • Égalité • Fraternité
RÉPUBLIQUE FRANÇAISE

Ministère de l'Écologie, du Développement durable et de l'Énergie

Site Natura 2000 Gîtes et habitats à chauves-souris en Bourgogne
Zone spéciale de conservation FR2601012
(Départements de la Côte d'Or, de la Saône-et-Loire, de l'Yonne et de la Nièvre)
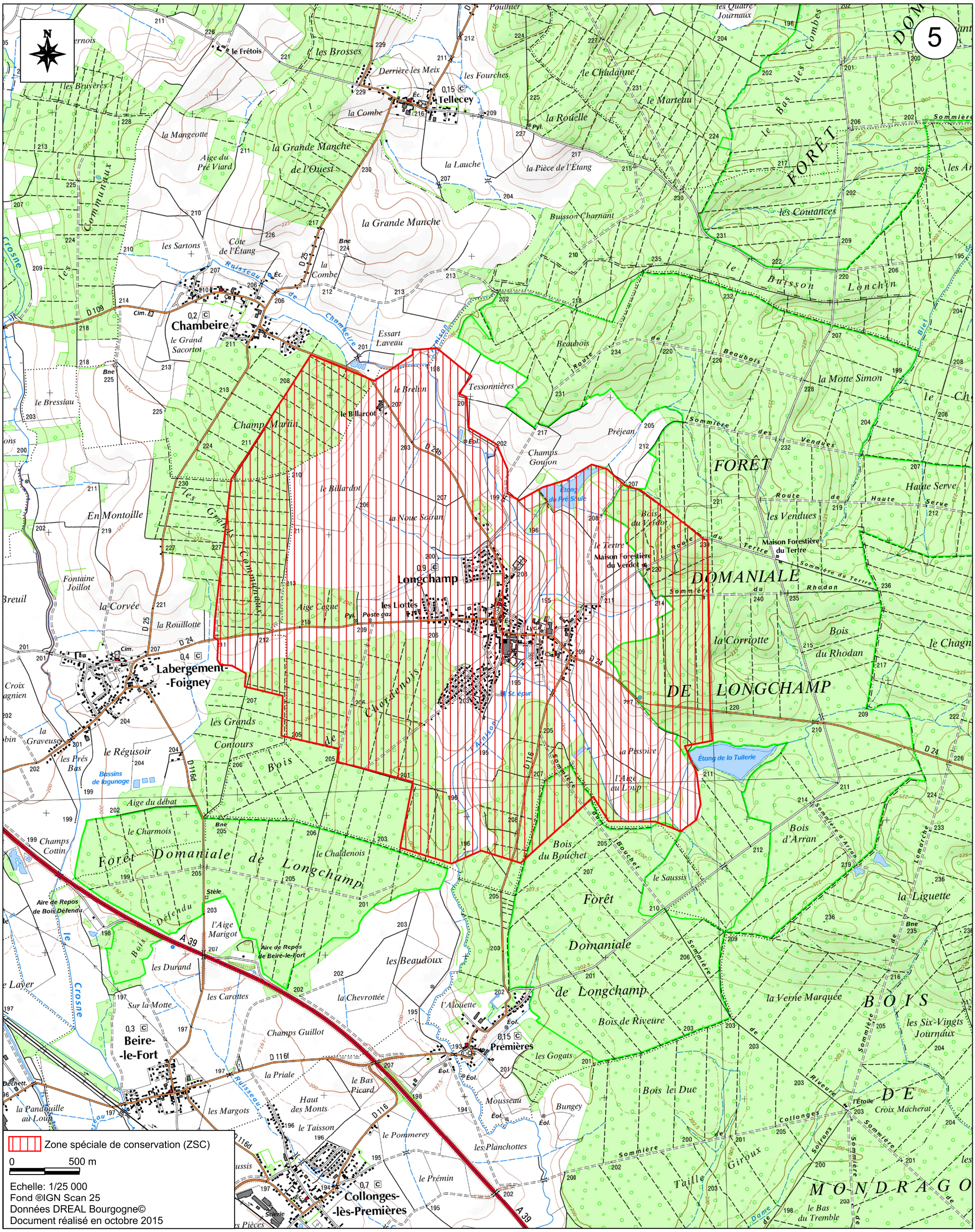
Carte 5/23 au 1/25 000