Liberté • Égalité • Fraternité
RÉPUBLIQUE FRANÇAISE

Ministère
de l'Écologie,
du Développement
durable
et de l'Énergie

Site Natura 2000 Cavités à chauves-souris en Bourgogne
Zone spéciale de conservation FR2600975
(départements de la Côte d'Or, de la Saône-et-Loire, de l'Yonne et de la Nièvre)
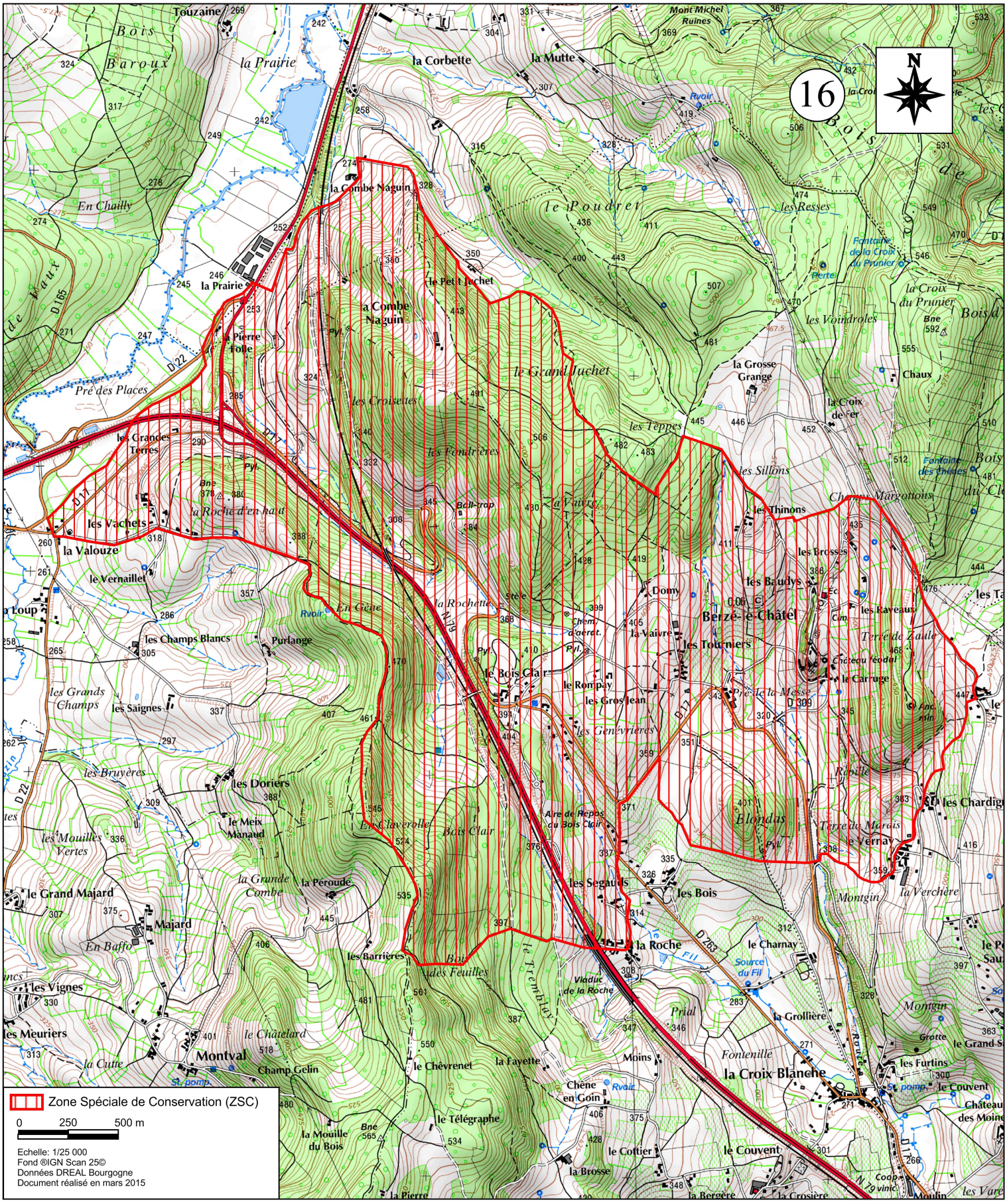
Carte 16/24 au 1/25 000